iD Naturals Glue Down 55

Green Building Card

Nachhaltigkeitseigenschaften

KREISLAUFWIRTSCHAFT UND KLIMAWANDEL

MADE IN EUROPE

RECYCLABLE OFFCUTS & POST-USE

GUTE MATERIALIEN

EPD®

MHS BY EPEA MATERIAL . HEALTH . STATEMENT

INNENRAUMLUFTQUALITÄT

<10 µg/m³ LOW FORMALDEHYDE EMISSIONS

VOC ≤10 µg/m³ OPTIMAL INDOOR AIR QUALITY

Die oben genannten LCA-Informationen basieren auf der Umweltproduktdeklaration (EPD) des Produkts.
EPD Nummer: EPD-IES-0032217:001
Der Vergleich von unterschiedlichen EPD bedarf Fachkenntnisse.

Lebenszyklusanalyse (LCA)

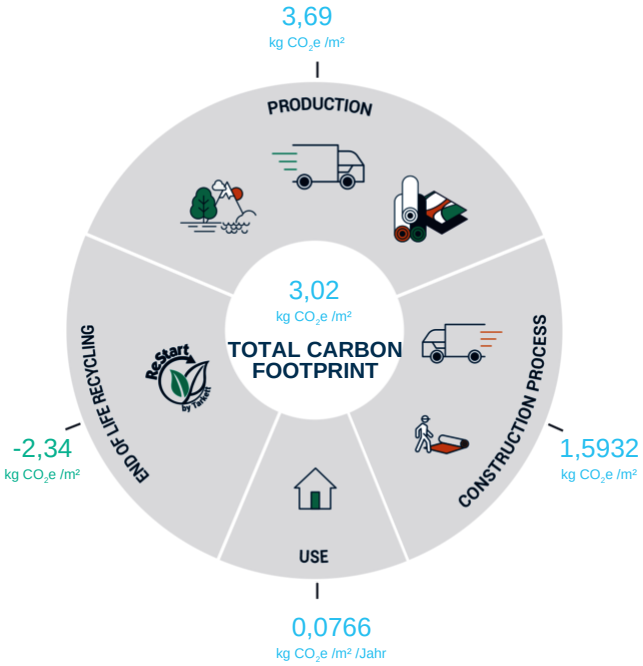

Empfohlene Nutzungsdauer: 25 Jahre

Tarkett

BEITRAG ZU GREEN BUILDING-ZERTIFIZIERUNGEN

BREEAM INTERNATIONAL NEW CONSTRUCTION 2016

ZERTIFIZIERUNGSKRITERIEN	ZERTIFIZIERUNGSANFORDERUNGEN	BEITRAG VON TARKETT
HEA 01 - Visual Comfort	*Vorteile bei der Planung von Tageslicht und künstlicher Beleuchtung* *Keine spezifische Anforderung auf Produktebene*	VISUAL COMFORT
HEA 02 - Indoor Air Quality	*TVOC nach 28 Tagen ≤ 1000 µg/m3 und Formaldehyd nach 28 Tagen ≤ 60 µg/m3*	A+ <10µg/m³ LOW FORMALDEHYDE EMISSIONS ≤10µg/m³ OPTIMAL INDOOR AIR QUALITY
MAT 01 - Life Cycle Impacts	*EPD vorhanden*	EPD®
MAT 03 - Responsible Sourcing of Construction Products	*ISO 14001 zertifiziert*	ENVIRONMENTAL MANAGEMENT SYSTEM ISO 14001
MAT 06 - Material Efficiency	*Von Dritten überprüfte Inhaltsstoffe oder Produkt besteht aus recyceltem Inhalt*	MHS MATERIAL . HEALTH . STATEMENT

LEED v4.1 Building Design and Construction

ZERTIFIZIERUNGSKRITERIEN	ZERTIFIZIERUNGSANFORDERUNGEN	BEITRAG VON TARKETT
MR - Environmental Product Declarations	*EPD vorhanden*	EPD®
MR - Sourcing of Raw Materials	*Unterzeichner des UN Global Compact oder Produkt besteht aus recyceltem Inhalt oder Recycelbar am Ende des Lebenszyklus oder Materialien aus Biomasse*	CIRCULAR SELECTION THE GLOBAL COMPACT WE SUPPORT
MR - Material Ingredients	*Inhaltsstoffe, die von Dritten überprüft wurden oder Cradle to Cradle®-Zertifizierung auf Bronze-Niveau oder höher*	MHS MATERIAL . HEALTH . STATEMENT
EQ - Low Emitting Materials and Indoor Air Quality Assessment	*TVOC nach 28 Tagen ≤ 1000 µg/m3 und Formaldehyd nach 28 Tagen ≤ 10 µg/m3 Verringerung der Konzentration von Partikeln in der Luft*	A+ <10µg/m³ LOW FORMALDEHYDE EMISSIONS ≤10µg/m³ OPTIMAL INDOOR AIR QUALITY
EQ - Interior Lighting and Daylight	*Vorteile bei der Planung von Tageslicht und künstlicher Beleuchtung* *Keine spezifische Anforderung auf Produktebene*	VISUAL COMFORT

BEITRAG ZU GREEN BUILDING-ZERTIFIZIERUNGEN

WELL BUILDING STANDARD v2

ZERTIFIZIERUNGSKRITERIEN	ZERTIFIZIERUNGSANFORDERUNGEN	BEITRAG VON TARKETT
L02 - Visual Lighting Design and L 06 - Daylight Simulation	*Vorteile bei der Planung von Tageslicht und künstlicher Beleuchtung* *Keine spezifische Anforderung auf Produktebene*	VISUAL COMFORT
S07 - Impact Noise Management	*Unterstützt die Trittschallminderung* *Keine spezifischen Anforderungen auf Produktebene*	3dB | IMPACT NOISE REDUCTION
X01, X02 and X05 - Material Restrictions, Interior Hazardous Materials Management and Enhanced Material Restrictions	*Asbest 1000 ppm* *Halogenierte Flammschutzmittel 100 ppm* *PFAS 100 ppm* *Blei 100 ppm* *Kadmium 100 ppm* *Quecksilber 100 ppm* *Orthophthalate 100 ppm* *Höhere Mengen sind zulässig, je nach lokalen Vorschriften.*	MHS MATERIAL . HEALTH . STATEMENT *Verify compliance according to chemicals displayed in MHS. Evaluation threshold at least 100 ppm (0.01%) of the final product.*
X06 - VOC Restrictions	*TVOC nach 28 Tagen ≤ 1000 µg/m3 und Formaldehyd nach 28 Tagen ≤ 124 µg/m3 (E1)*	A+ <10µg/m³ LOW FORMALDEHYDE EMISSIONS ≤10µg/m³ OPTIMAL INDOOR AIR QUALITY
X07 - Materials Transparency	*Inhaltsstoffe, die von Dritten überprüft wurden oder Cradle to Cradle®-Zertifizierung auf Bronze-Niveau oder höher*	MHS MATERIAL . HEALTH . STATEMENT
X08 - Materials Optimization	*Inhaltsstoffe, die von Dritten überprüft wurden oder Cradle to Cradle®-Zertifizierung auf Bronze-Niveau oder höher*	MHS MATERIAL . HEALTH . STATEMENT

BEITRAG ZU GREEN BUILDING-ZERTIFIZIERUNGEN

DGNB System - New buildings Version 2020 International

ZERTIFIZIERUNGSKRITERIEN	ZERTIFIZIERUNGSANFORDERUNGEN	BEITRAG VON TARKETT
ENV1.1 - Building Life Cycle Assessment	*EPD vorhanden*	EPD®
ENV1.2 - Local Environment Impact	*Textile Bodenbeläge - Qualitätsstufe 4* *TVOC nach 28 Tagen < 100 µg/m3* *SVHC ≤ 0,1%* *und Biozidprodukte nur in Übereinstimmung mit 528/2012/EC* *Elastische Bodenbeläge - Qualitätsstufe 4* *TVOC nach 28 Tagen < 300 µg/m3* *Chlorierte Paraffine < 0,1%* *und SVHC ≤ 0,1%*	MHS BY EPEA MATERIAL . HEALTH . STATEMENT VOC ≤10µg/m³ OPTIMAL INDOOR AIR QUALITY *Herstellererklärung kann vorgelegt werden - wenden Sie sich hierfür bitte an den TARKETT Kontakt vor Ort.*
SOC1.2 - Indoor Air Quality	*Relevant für Messungen der Luftqualität in Innenräumen nach Fertigstellung*	<10µg/m³ LOW FORMALDEHYDE EMISSIONS VOC ≤10µg/m³ OPTIMAL INDOOR AIR QUALITY
SOC1.3 - Acoustic Comfort	*Verbesserung der Raumakustik* *Keine spezifischen Anforderungen auf Produktebene*	3dB IMPACT NOISE REDUCTION
SOC1.4 - Visual Comfort	*Vorteile bei der Planung von Tageslicht und künstlicher Beleuchtung* *Keine spezifischen Anforderungen auf Produktebene*	VISUAL COMFORT

Die Green Building Card soll zur Orientierung und Übersicht für Projekte in der Planungsphase dienen. Dieses Dokument allein reicht nicht aus, um die Einhaltung der Anforderungen der Green-Building-Zertifizierung zu belegen. Jeweilige Nachweise des Herstellers müssen dafür vorgelegt werden. Um Zugang zu den Produktzertifikaten und Herstellererklärungen zu erhalten, wenden Sie sich bitte an Ihren TARKETT Kontakt vor Ort.