DESSO

DESSO Futurity

Green Building Card



Nachhaltigkeitseigenschaften

KREISLAUFWIRTSCHAFT UND KLIMAWANDEL

MADE IN EUROPE

RECYCLABLE POST-USE

UP TO 64,2% RECYCLED CONTENT

GUTE MATERIALIEN

CERTIFIED cradle to cradle SILVER

INNENRAUMLUFTQUALITÄT

<10 µg/m³ LOW FORMALDEHYDE EMISSIONS

Lebenszyklusanalyse (LCA)

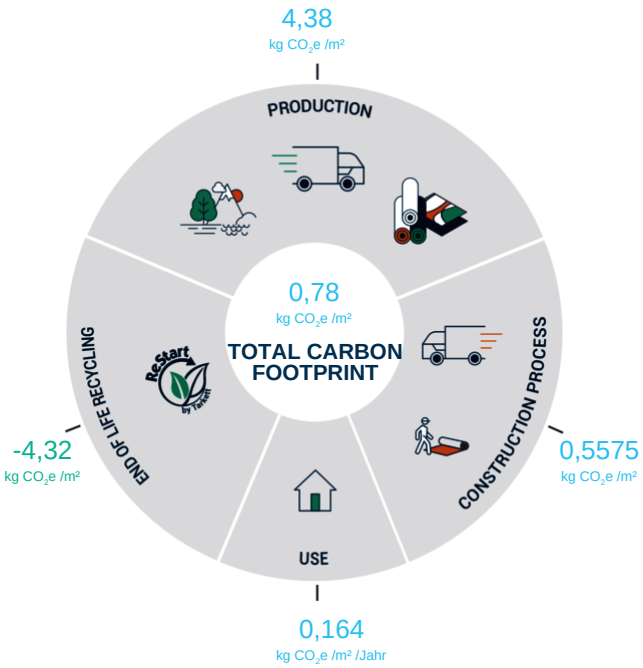

Empfohlene Nutzungsdauer: 10 Jahre

Tarkett

BEITRAG ZU GREEN BUILDING-ZERTIFIZIERUNGEN

BREEAM INTERNATIONAL NEW CONSTRUCTION 2016

ZERTIFIZIERUNGSKRITERIEN	ZERTIFIZIERUNGSANFORDERUNGEN	BEITRAG VON TARKETT
HEA 01 - Visual Comfort	*Vorteile bei der Planung von Tageslicht und künstlicher Beleuchtung* *Keine spezifische Anforderung auf Produktebene*	VISUAL COMFORT
HEA 02 - Indoor Air Quality	*TVOC nach 28 Tagen ≤ 1000 µg/m3 und Formaldehyd nach 28 Tagen ≤ 60 µg/m3*	
HEA 05 - Acoustic Performance	*Unterstützt die Erreichung der geforderten Nachhallzeit* *Keine spezifischen Anforderungen auf Produktebene*	α=0.20 | SOUND ABSORPTION
MAT 06 - Material Efficiency	*Von Dritten überprüfte Inhaltsstoffe oder Produkt besteht aus recyceltem Inhalt*	UP TO 64,2% RECYCLED CONTENT
WST 06 - Functional Adaptability	*Förderung der Anpassungsfähigkeit von Gebäuden* *Keine spezifische Anforderung auf Produktebene*	GLUE FREE INSTALLATION MODULAR PRODUCTS

LEED v4.1 Building Design and Construction

ZERTIFIZIERUNGSKRITERIEN	ZERTIFIZIERUNGSANFORDERUNGEN	BEITRAG VON TARKETT
MR - Sourcing of Raw Materials	*Unterzeichner des UN Global Compact oder Produkt besteht aus recyceltem Inhalt oder Recycelbar am Ende des Lebenszyklus oder Materialien aus Biomasse*	CIRCULAR SELECTION UP TO 64,2% RECYCLED CONTENT THE GLOBAL COMPACT WE SUPPORT
MR - Material Ingredients	*Inhaltsstoffe, die von Dritten überprüft wurden oder Cradle to Cradle®-Zertifizierung auf Bronze-Niveau oder höher*	CERTIFIED cradle to cradle SILVER
EQ - Low Emitting Materials and Indoor Air Quality Assessment	*TVOC nach 28 Tagen ≤ 1000 µg/m3 und Formaldehyd nach 28 Tagen ≤ 10 µg/m3* *Verringerung der Konzentration von Partikeln in der Luft*	
EQ - Interior Lighting and Daylight	*Vorteile bei der Planung von Tageslicht und künstlicher Beleuchtung* *Keine spezifische Anforderung auf Produktebene*	VISUAL COMFORT
EQ - Acoustic Performance	*Unterstützt die Erreichung der geforderten Nachhallzeit* *Keine spezifische Anforderung auf Produktebene*	α=0.20 | SOUND ABSORPTION

BEITRAG ZU GREEN BUILDING-ZERTIFIZIERUNGEN

WELL BUILDING STANDARD v2

ZERTIFIZIERUNGSKRITERIEN	ZERTIFIZIERUNGSANFORDERUNGEN	BEITRAG VON TARKETT
L02 - Visual Lighting Design and L 06 - Daylight Simulation	*Vorteile bei der Planung von Tageslicht und künstlicher Beleuchtung* *Keine spezifische Anforderung auf Produktebene*	VISUAL COMFORT
S04 - Reverberation Time	*Unterstützt die Erreichung der geforderten Nachhallzeit* *Keine spezifischen Anforderungen auf Produktebene*	α=0.20 SOUND ABSORPTION
S07 - Impact Noise Management	*Unterstützt die Trittschallminderung* *Keine spezifischen Anforderungen auf Produktebene*	26dB IMPACT NOISE REDUCTION
X06 - VOC Restrictions	*TVOC nach 28 Tagen ≤ 1000 µg/m3 und Formaldehyd nach 28 Tagen ≤ 124 µg/m3 (E1)*	
X07 - Materials Transparency	*Inhaltsstoffe, die von Dritten überprüft wurden oder Cradle to Cradle®-Zertifizierung auf Bronze-Niveau oder höher*	
X08 - Materials Optimization	*Inhaltsstoffe, die von Dritten überprüft wurden oder Cradle to Cradle®-Zertifizierung auf Bronze-Niveau oder höher*	

BEITRAG ZU GREEN BUILDING-ZERTIFIZIERUNGEN

DGNB System - New buildings Version 2020 International

ZERTIFIZIERUNGSKRITERIEN	ZERTIFIZIERUNGSANFORDERUNGEN	BEITRAG VON TARKETT
ENV1.2 - Local Environment Impact	*Textile Bodenbeläge - Qualitätsstufe 4* *TVOC nach 28 Tagen < 100 µg/m3* *SVHC ≤ 0,1%* *und Biozidprodukte nur in Übereinstimmung mit 528/2012/EC* *Elastische Bodenbeläge - Qualitätsstufe 4* *TVOC nach 28 Tagen < 300 µg/m3* *Chlorierte Paraffine < 0,1%* *und SVHC ≤ 0,1%*	*Herstellererklärung kann vorgelegt werden - wenden Sie sich hierfür bitte an den TARKETT Kontakt vor Ort.*
ENV1.3 - Sustainable Resource Extraction	*Das Produkt enthält recyceltes Material (aus Open-Loop oder Post-Consumer Recycling).*	UP TO 64,2% RECYCLED CONTENT
ECO2.1 - Flexibility and Adaptability	*Produkte, die leicht entfernt werden können* *Keine spezifische Anforderung auf Produktebene*	GLUE FREE INSTALLATION MODULAR PRODUCTS
SOC1.2 - Indoor Air Quality	*Relevant für Messungen der Luftqualität in Innenräumen nach Fertigstellung*	<10 µg/m³ LOW FORMALDEHYDE EMISSIONS
SOC1.3 - Acoustic Comfort	*Verbesserung der Raumakustik* *Keine spezifischen Anforderungen auf Produktebene*	26dB IMPACT NOISE REDUCTION α=0.20 SOUND ABSORPTION
SOC1.4 - Visual Comfort	*Vorteile bei der Planung von Tageslicht und künstlicher Beleuchtung* *Keine spezifischen Anforderungen auf Produktebene*	VISUAL COMFORT

Die Green Building Card soll zur Orientierung und Übersicht für Projekte in der Planungsphase dienen. Dieses Dokument allein reicht nicht aus, um die Einhaltung der Anforderungen der Green-Building-Zertifizierung zu belegen. Jeweilige Nachweise des Herstellers müssen dafür vorgelegt werden. Um Zugang zu den Produktzertifikaten und Herstellererklärungen zu erhalten, wenden Sie sich bitte an Ihren TARKETT Kontakt vor Ort.