

# Referenz Broschüre

TARKETT BODENLÖSUNGEN – DESIGN TRIFFT FUNKTION FÜR JEDES SEGMENT





# Inhaltsverzeichnis

Als verlässlicher Partner für Architekt:innen und Planer:innen bietet Tarkett maßgeschneiderte Bodenlösungen für alle Anforderungen – vom anspruchsvollen Gesundheitswesen über Bildungseinrichtungen, Büros, Hotellerie und den Einzelhandel bis hin zu Wohnprojekten.

Mit jahrzehntelanger Erfahrung, innovativen Materialien und einem tiefen Verständnis für Funktionalität und Ästhetik schaffen wir Räume, die inspirieren, langlebig sind und höchsten Nachhaltigkeitsstandards entsprechen. Entdecken Sie unsere Expertise in jedem Segment – für visionäre Architektur, die überzeugt.

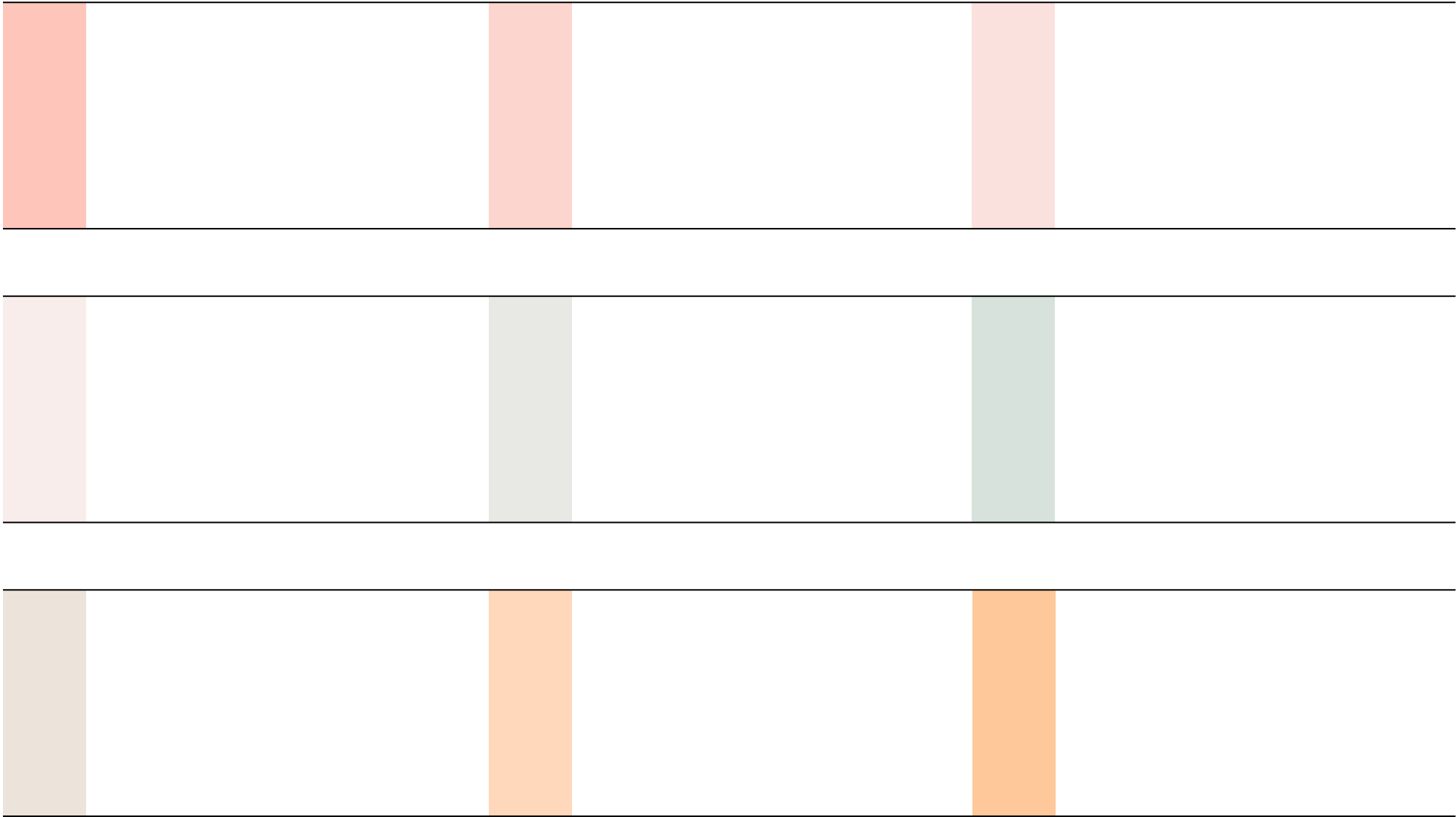

# SENIORENPFLEGE





# 1 Korian Pflegeheim RIEGELSBURG

Bauherr: **Korian Deutschland GmbH**

Planer: **Korian Deutschland GmbH**

Architekt: **Korian Deutschland GmbH**

Verleger: **Hein GmbH**

Verlegung: **2023**

Insgesamt **7.510 Quadratmeter** Tarkett Boden verlegt

Böden:

- **iD Inspiration 55**
- **iD Inspiration 70**
- **Primo Premium**
- **Acczent Excellence**



--	--	--	--	--	--	--	--







In der modernen Einrichtung mit über 111 Einzelzimmern, 40 Apartments und 20 Tagespflegeplätzen in Riegelsberg kamen die Tarkett-Kollektionen iD Inspiration und Acczent Excellence zum Einsatz. 7.000 Quadratmeter iD Inspiration wurden hier in einem ansprechenden Holzdesign fest verklebt. Mehr erfahren zu:





## 2 Accepta Pflegeheim BREISACH

Bauherr: **Wössner & Lechner Sozialimmobilien**  
Verleger: **Oschwald Waldkirch**  
Verlegung: **2024**

Insgesamt **5.020 Quadratmeter** Tarkett Boden verlegt

Böden:

- **iD Inspiration 55**
- **iD Inspiration 40**
- **Wallgard**
- **Ruby 70**



--	--	--	--	--	--	--	--	--







Für eine einladende und funktionale Umgebung wurden rund 3.700 Quadratmeter hochwertiger Tarkett-Bodenbeläge wie iD Inspiration 40 und 55 sowie Ruby 70 verlegt, die durch natürliche Holzoptik, hohe Widerstandsfähigkeit und pflegeleichte Oberflächen überzeugen. Mehr erfahren zu:



Vertiefende Infos zu Anforderungen an Bodenlösungen in der Seniorenpflege – inklusive Praxisbeispielen, White Paper zum Download und innovativer VR-Brillen-Anwendung:

Nala

Felix



# BILDUNGSWESEN



1

Karl-Wendel  
Grundschule  
LAMBSHEIM

Verlegung: 2023

Böden:

- Lino Loose-Lay xf<sup>2</sup> (4,3 mm)





Im farbenfrohen und kindgerecht eingerichteten Klassenzimmer der Karl-Wendel Grundschule in Lambsheim fügt sich der robuste Tarkett Lino Loose-Lay xf<sup>2</sup> Boden harmonisch in das lebendige Umfeld ein, überzeugt durch seine hohe Strapazierfähigkeit und Trittschalldämmung, trägt er zu einer konzentrierten und angenehmen Lernatmosphäre bei. Mehr erfahren zu:





--	--	--	--	--	--	--	--	--



Farbe wirkt – auch im Klassenzimmer: Entdecken Sie, wie Farben das Lernverhalten positiv beeinflussen:







# 2 KITA ERASMUS

RIEDBERG

Bauherr: **ASB Lehrerkooperative gGmbH**  
Planer: **HA Stadtentwicklungsgesellschaft mbH**  
Architekt: **Büro WerkStadt Architekten**  
Verlegung: **2019**

Böden:

- **Style Emme xf<sup>2</sup> (2,5 mm)**





In der Kindertagesstätte Erasmus, wo Kinder täglich krabbeln, basteln, turnen und zur Ruhe kommen, schafft das natürliche Tarkett Lino mit seiner warmen Ausstrahlung, bakteriostatischen Merkmalen und hohen Sicherheit einen gesunden und geschützten Raum, der sowohl den pädagogischen Anforderungen als auch den Bedürfnissen der Kleinsten gerecht wird. Mehr erfahren zu:







Nachhaltig bauen, bewusst gestalten: Impulse und Lösungen für zukunftsfähige, umweltfreundliche Bildungsbauten:





3

# Bildungszentrum Bopfingen

BOPFINGEN

Bauherr: **Stadt Bopfingen**  
Planer: **ACT Tröster + Deuker Rainau**  
Architekt: **ACT**  
Verleger: **Raumausstattung Erhard GmbH**  
Verlegung: **2018**

Insgesamt **880 Quadratmeter** Tarkett Boden verlegt

Böden:

- **iD Mixonomi**



--	--	--	--	--	--	--	--	--





Im Bildungszentrum Bopfingen, wo ein individuelles Farb- und Musterkonzept gezielt zur Förderung einer inspirierenden Lernatmosphäre eingesetzt wurde, fügt sich der kreative Designboden iD Mixonomi harmonisch in das architektonische Gesamtkonzept ein und verleiht insbesondere der Eingangshalle einen modernen, einladenden Charakter. Mehr erfahren zu:





Lernumgebungen von morgen gestalten: Unser Education Design Guide zeigt  
Lösungen für zukunftsfähige Schulbauten:







4

wood.ii  
STUTTGART

Bauherr: **WoodenValley gGmbH**

Planer: **WoodenValley gGmbH**

Architekt: **WoodenValley gGmbH**

Verleger: **Hautpsache Tiny GmbH**

Verlegung: **2024**

Insgesamt **xx Quadratmeter** Tarkett Boden verlegt

Böden:

- **Lino Loose-Lay xf<sup>2</sup> (4,3 mm)**
- **Grace**





Das Projekt wood.ii bringt als mobiles Tiny House zukunftsorientiertes Lernen direkt an Schulen und macht Nachhaltigkeit greifbar. Die eingesetzten Tarkett-Böden schaffen mit ihrer Umweltfreundlichkeit und Qualität eine gesunde, inspirierende Lernatmosphäre. Mehr erfahren zu:









# GESUND- HEITSWESEN





1

Physiotherapie  
Hauenschild  
MENDEN

Verlegung: 2024

Böden:

- Lino Loose-Lay xf<sup>2</sup> (4,3 mm)

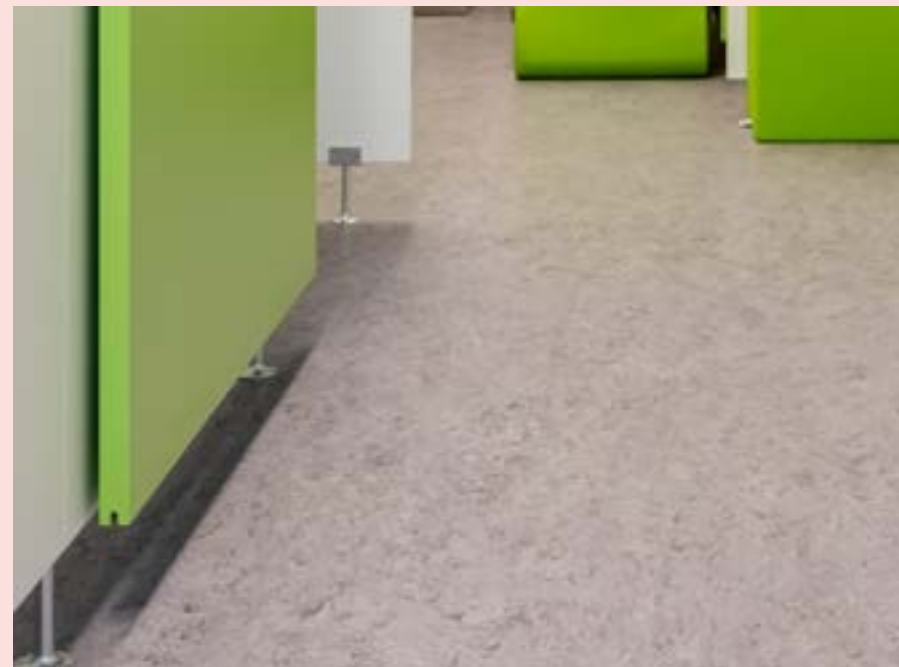

Die moderne Einrichtung der Physiotherapiepraxis Hauenschild wird durch den natürlichen Look des Tarkett Lino Loose-Lay xf<sup>2</sup> geschmackvoll ergänzt, wobei der lose verlegte Linoleumboden nicht nur optisch mit der funktionalen Raumgestaltung harmonisiert, sondern auch durch seine hohe Strapazierfähigkeit und den angenehmen Gehkomfort überzeugt. Mehr erfahren zu:



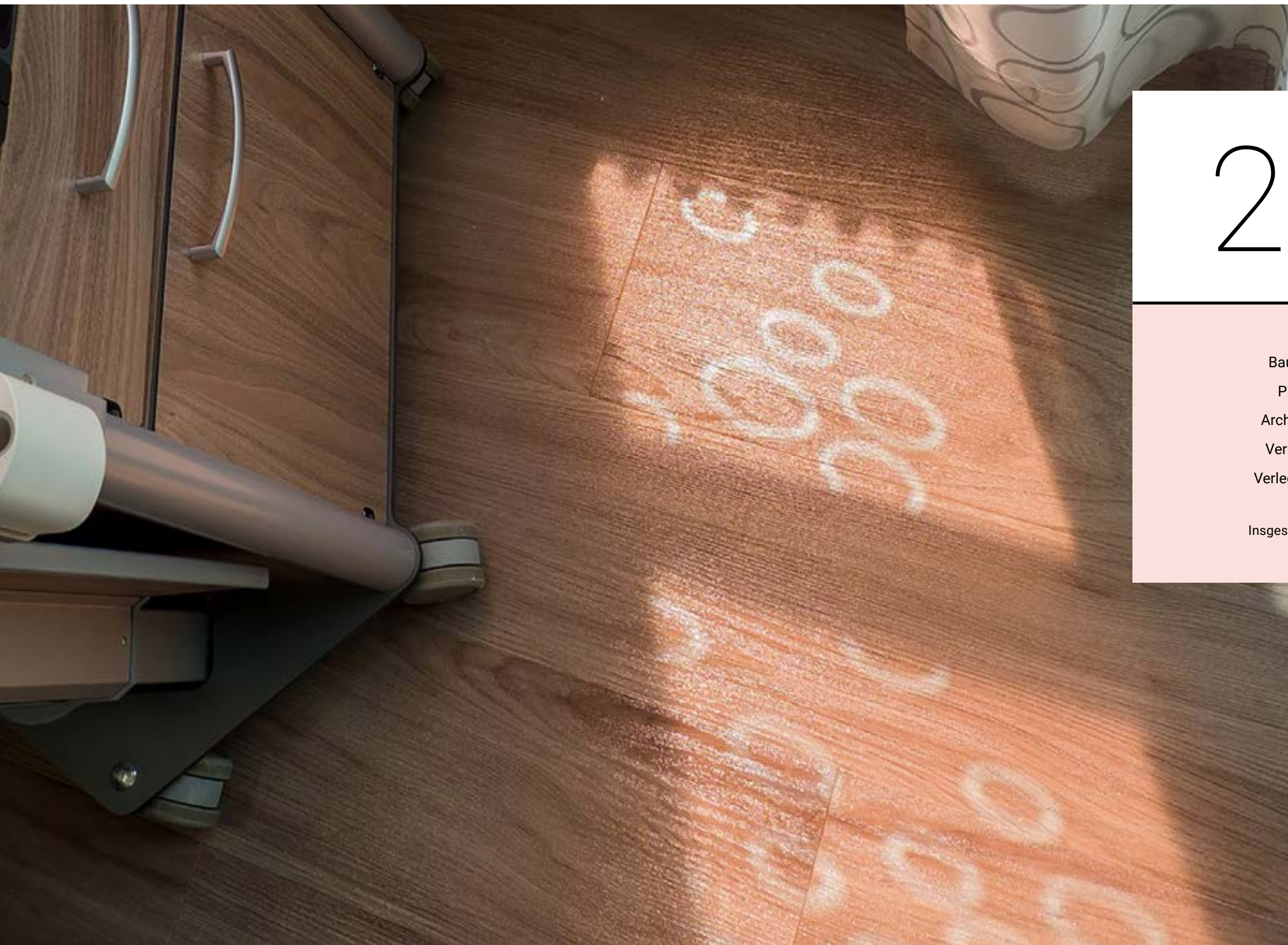

2

Krankenhaus  
Bethanien Moers  
MOERS

Bauherr: **Krankenhaus f. die Grafschaft Moers**  
Planer: **Innenarchitektin Gudula Be-Pechhold**  
Architekt: **Architetkur- und Ingenieurbüro Carrè**  
Verleger: **Meister Ralf Lammersdorf**  
Verlegung: **2022**

Insgesamt **4.500 Quadratmeter** Tarkett Boden verlegt

Böden:

- **iD Inspiration 55**
- **Acczent Excellence 80**



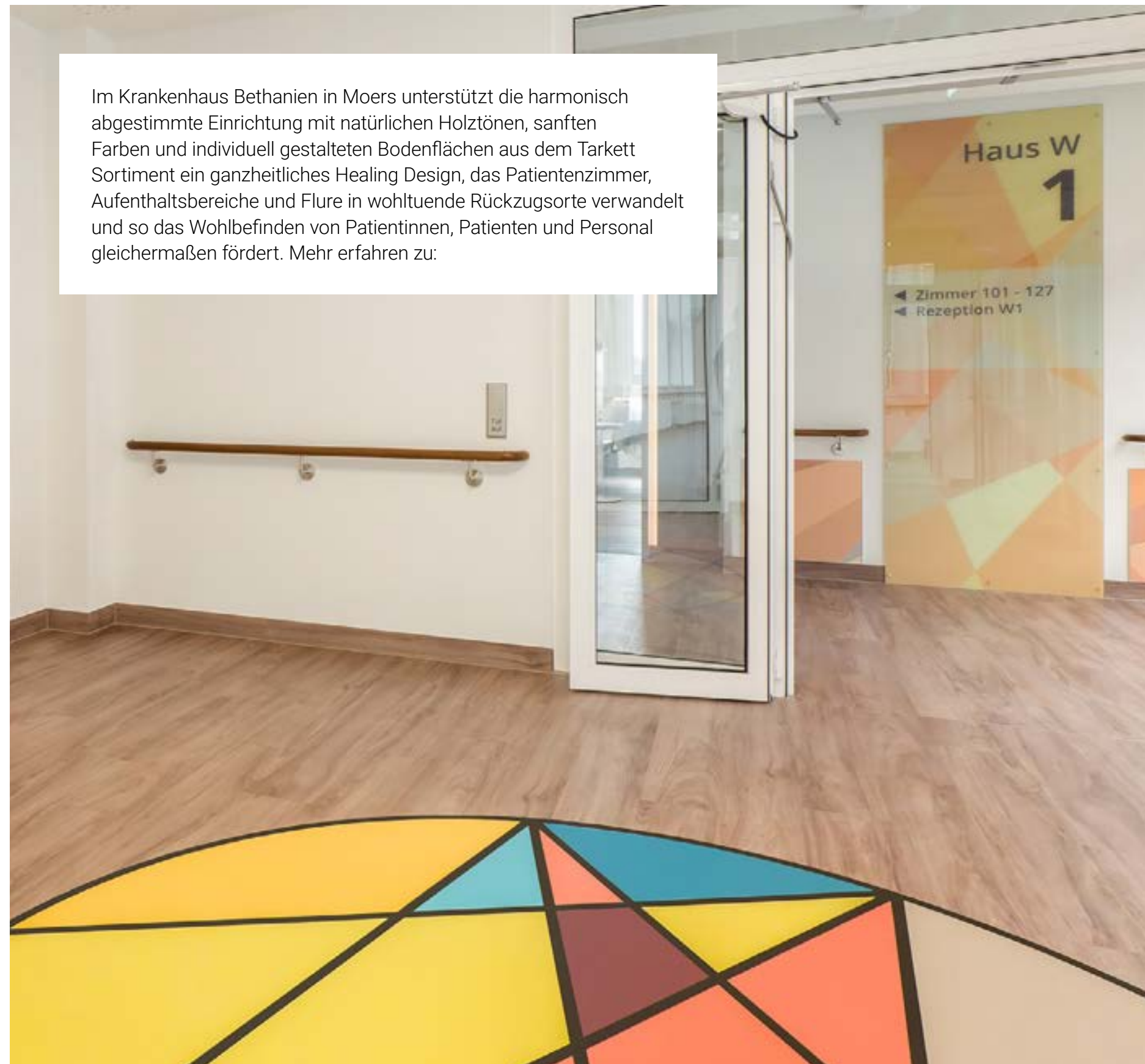

Im Krankenhaus Bethanien in Moers unterstützt die harmonisch abgestimmte Einrichtung mit natürlichen Holztönen, sanften Farben und individuell gestalteten Bodenflächen aus dem Tarkett Sortiment ein ganzheitliches Healing Design, das Patientenzimmer, Aufenthaltsbereiche und Flure in wohltuende Rückzugsorte verwandelt und so das Wohlbefinden von Patientinnen, Patienten und Personal gleichermaßen fördert. Mehr erfahren zu:





In unserem Healthcare Design Guide erhalten Sie Designlösungen für moderne Gesundheitsräume – inkl. Planungsleitfaden:











# 3 Klinik Öschelbronn

NIEFERN-ÖSCHELBRONN

Architekt: **Roger Strauß Architekturbüro, Karlsruhe**  
Verlegung: **2021**

Insgesamt **6.150 Quadratmeter** Tarkett Boden verlegt

Böden:

- **iQ Granit**
- **Veneto xf<sup>2</sup> (3,2 mm)**





In der Klinik Öschelbronn, die mit ihrer ganzheitlichen Ausrichtung auf anthroposophische Medizin besonderen Wert auf eine heilsame Umgebung legt, fügt sich der sorgfältig ausgewählte Bodenbelag aus iQ Granit und Linoleum Veneto xf<sup>2</sup> harmonisch in das therapeutische Farbkonzept ein und unterstützt mit seiner ruhigen, stabilen Ausstrahlung die Atmosphäre von Geborgenheit, Orientierung und innerer Balance. Mehr erfahren zu:







Erfahren Sie mehr über das Krankenhaus der Zukunft und dessen Herausforderungen und laden Sie unsere Studie als Whitepaper herunter:











4

## Rhön-Klinikum Campus Bad Neustadt

BAD NEUSTADT AN DER SAALE

Bauherr: **Dirk Rohde**

Planer: **Architekturbüro Kriesche  
Bad Neustadt/Saale**

Verleger: **Straeher AG, Damian Werner GmbH**

Verlegung: **2018**

Insgesamt **56.000 Quadratmeter** Tarkett Boden verlegt

Böden:

- **Acczent Excellence 70**
- **Acczent Excellence 80**
- **iQ Granit**
- **Eclipse Premium**
- **Granit Safe.T**





Auf dem RHÖN-KLINIKUM Campus Bad Neustadt fügt sich der Bodenbelag iQ Granit von Tarkett mit seiner klaren, funktionalen Optik nahtlos in die hochmodernen OP-Bereiche, Intensivstationen und Flure ein. Dank seiner herausragenden Hygieneeigenschaften, Reinigungsfreundlichkeit und Widerstandsfähigkeit erfüllt er alle Anforderungen an eine sichere und effiziente Krankenhausumgebung. Mehr erfahren zu:



--	--	--	--	--	--	--	--	--	--

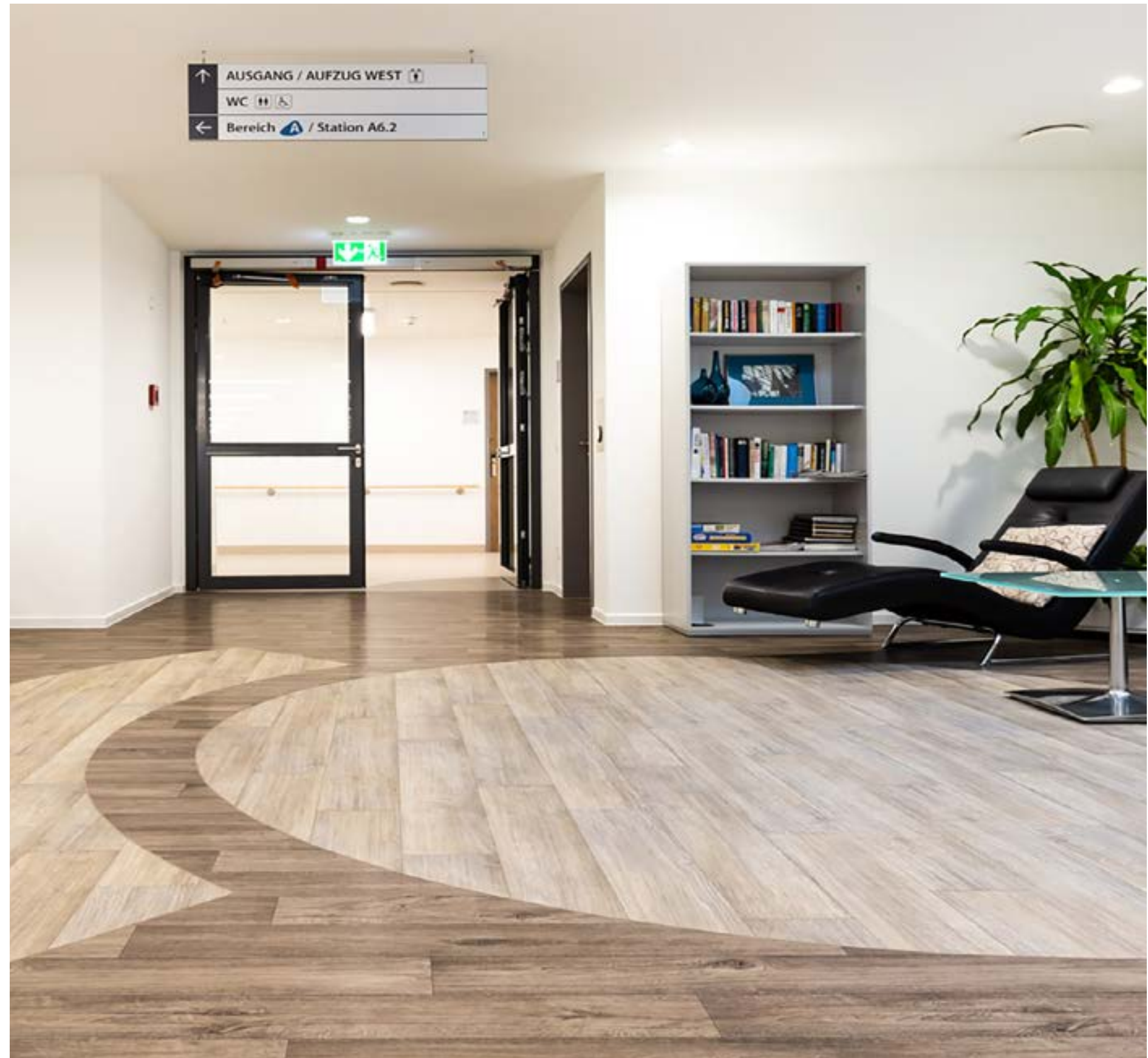







Infektionsbekämpfung startet  
bereits bei der Auswahl des richtigen  
Bodenbelags:







5

## Universitäts- klinikum Freiburg - Kinderklinik

FREIBURG

Bauherr: **Vermögen und Bau Baden-Württemberg -  
Amt Freiburg**

Architekt: **Health Team Vienna / Albert Wimmer ZT  
GmbH Architects Collective & AC  
Industrial Kopvol architecture & psychology**

Verleger: **Hagenlocher**

Verlegung: **2023**

Insgesamt **14.000 Quadratmeter** Tarkett Boden verlegt

Böden:

■ **iQ Granit**





Das neue Gebäude der Kinder- und Jugendklinik am Universitätsklinikum Freiburg wurde als Leuchtturmprojekt der heilenden Architektur gestaltet, mit viel Licht, Farben, klarer Orientierung und Kunst, um Heilung zu fördern und Ängste zu reduzieren. Auf rund 14 000 m<sup>2</sup> wurde der langlebige, funktionale und nachhaltige Bodenbelag iQ Granit von Tarkett verlegt, der über das ReStart®-System recycelt wird. Mehr erfahren zu:













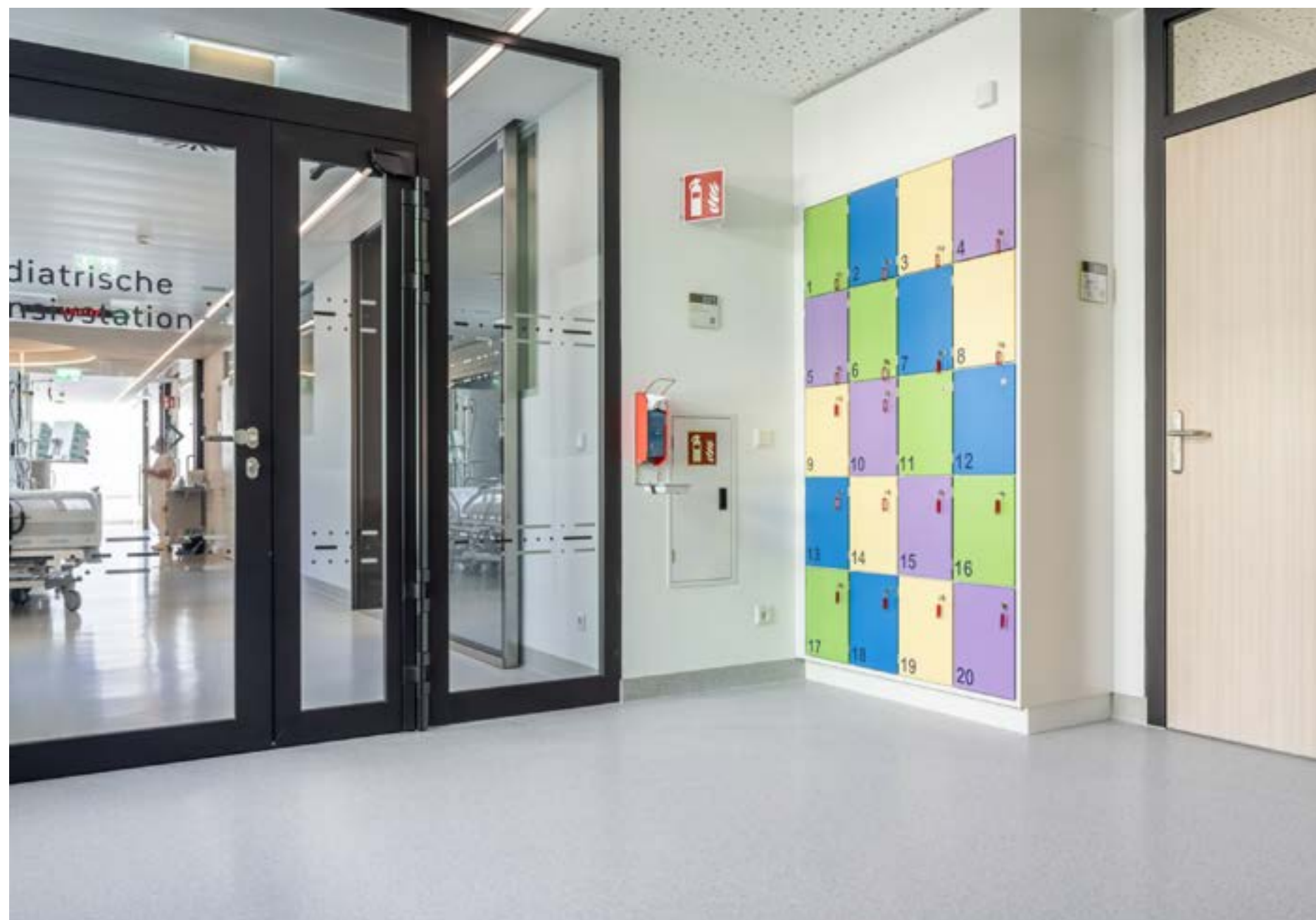

Erfahren Sie, wie durchdachtes Design das Wohlbefinden in Gesundheitsräumen stärkt, und laden Sie den Healthcare-Design-Guide herunter:





# WOHNUNGSBAU





# 1 Flexi Wohnen

COBURG

Bauherr: **Grundstücksgemeinschaft Gisela und Joachim Raab GbR**

Planer: **Krannich Architekten, Nürnberg**

Architekt: **Bär Kühhorn Architekten, Nürnberg**

Verleger: **Bodenleger Stefan Scholl, Priesendorf**

Verlegung: **2018**

Insgesamt **3.100 Quadratmeter** Tarkett Boden verlegt

Böden:

- **iD Inspiration 55**





Bei Flexi Wohnen in Coburg wurden mehr als 3.000 m<sup>2</sup> Fläche, davon rund 2.200 Quadratmeter in den einzelnen Wohneinheiten und weitere 900 m<sup>2</sup> in den Gemeinschaftsbereichen mit dem Designboden iD Inspiration 55 ausgelegt. Mehr erfahren zu:









--	--	--	--	--	--	--	--	--







## 2 Holzhaus Skaio HEILBRONN

Bauherr: **Kommunaler Wohnungsbau  
Stadtsiedlung Heilbronn GmbH**

Planer: **Züblin Timber GmbH, Markus Brandl**

Architekt: **Architekturbüro Kaden + Lager Berlin**

Verleger: **Firma Bode, Freiberg am Neckar**

Verlegung: **2019**

Insgesamt **5.000 Quadratmeter** Tarkett Boden verlegt

Böden:

- **Etrusco xf<sup>2</sup> (2,5 mm)**





SKAIO, eine Hybridkonstruktion aus Holz, Stahl und Stahlbeton, ist ein Paradebeispiel für ein gelungenes Zusammenspiel aus ansprechender Architektur, höchster Funktionalität und nachhaltiger Bauweise. Für einen Großteil der insgesamt über 5.000 Quadratmeter umfassenden Bodenflächen, kam die Linoleumkollektion Style Emme xf<sup>2</sup> zum Einsatz. Mehr erfahren zu:











# 3 7 Things BREMEN

Bauherr: **Ringhotel Munte Gmbh & Co**

Planer: **s3 sasse + sasse gmbh**

Verleger: **aumAUSSTATTER BRUNS**

Verlegung: **2018**

Insgesamt **2.720 Quadratmeter** Tarkett Boden verlegt

Böden:

- **Veneto xf<sup>2</sup>**
- **Veneto Silencio xf<sup>2</sup>**
  
- **DESSO Fields**
  
- **iD Inspiration 55**





Beim 7THINGS – my favorite apartment kamen auf über 1600 m<sup>2</sup> die Teppichfliesen DESSO Fields und DESSO Fuse sowie der Designboden iD Inspiration 55 von Tarkett zum Einsatz. Mehr erfahren zu:







# HOTEL- & GASTGEWERBE





# 1 Taschenbergpalais Kempinski DRESDEN

Planer: **HP Development Frankfurt**  
Architekt: **Innenarchitektur Studio Hilzinger Berlin**  
Verleger: **Raumausstatter Jörg Seidel**  
Verlegung: **2024**

Insgesamt **4.300 Quadratmeter** Tarkett Boden verlegt

Böden:

- **DESSO Axminster**





Insgesamt 4.300 Quadratmeter DESSO Axminster wurden in den Fluren des Fünf-Sterne-Luxushotels Taschenbergpalais Kempinski in Dresden verlegt. Die Axminster-Webtechnik von Tarkett ist bekannt für ihre hervorragende Qualität – das spezielle, dreifach gedrehte Garn sorgt für eine besonders hohe Strapazierfähigkeit. Mehr erfahren zu:









## 2 Courtyard by Marriott OBERPFAFFENHOFEN

Bauherr: **Hotelprojekt Friedrichshafener  
Straße GmbH**

Architekt: **Contura Planung & Design GmbH**

Verleger: **UNGER Thermo-Boden GmbH**

Verlegung: **2018**

Insgesamt **5.100 Quadratmeter** Tarkett Boden verlegt

Böden:

- **DESSO Axminster**
- **iD Inspiration 55**





Im Vier-Sterne Hotel Courtyard by Marriott wurde der Teppich Axminster in den Fluren, Konferenzräumen & Teilen der Lobby auf rund 1.100 m<sup>2</sup> verlegt. In den Zimmern auf insg. 4.000 m<sup>2</sup> fiel die Wahl auf den Designboden iD Inspiration 55. Mehr erfahren zu:













# 3 NinetyNine Hotels HEIDELBERG

Architekt: **Michaela Reichwald**

Verlegung: **2019**

Insgesamt **4.700 Quadratmeter** Tarkett Boden verlegt

Böden:

- **DESSO Gravure**



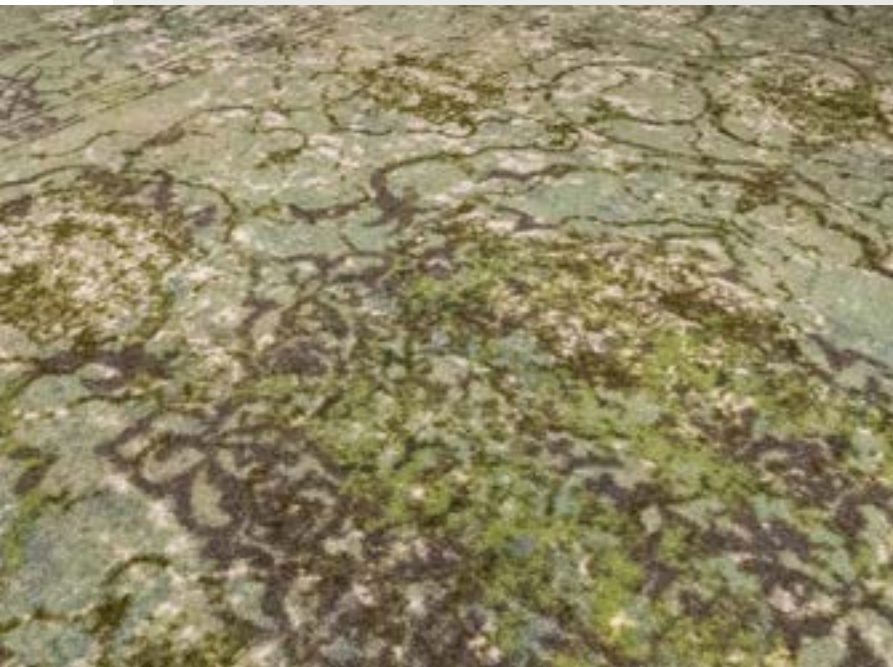

Mit dem NinetyNine Hotel in Heidelberg setzte die Centro Hotel Group 2019 den Startschuss für ihre Design-Budget-Hotelmarke, die Umweltbewusstsein und kreatives Interior vereint. Für ein einzigartiges Raumerlebnis sorgt der maßgefertigte „Dschungelboden“ aus DESSO Gravure von Tarkett – verlegt auf insgesamt 4.700 m² an fünf Standorten. Mehr erfahren zu:





4

## Holiday Inn Hamburg – City Nord HAMBURG

Architekt: **MPP Architekten AG**

Verlegung: **2017**

Böden:

- **DESSO Gravure**
- **DESSO Axminster**
- **Pure**







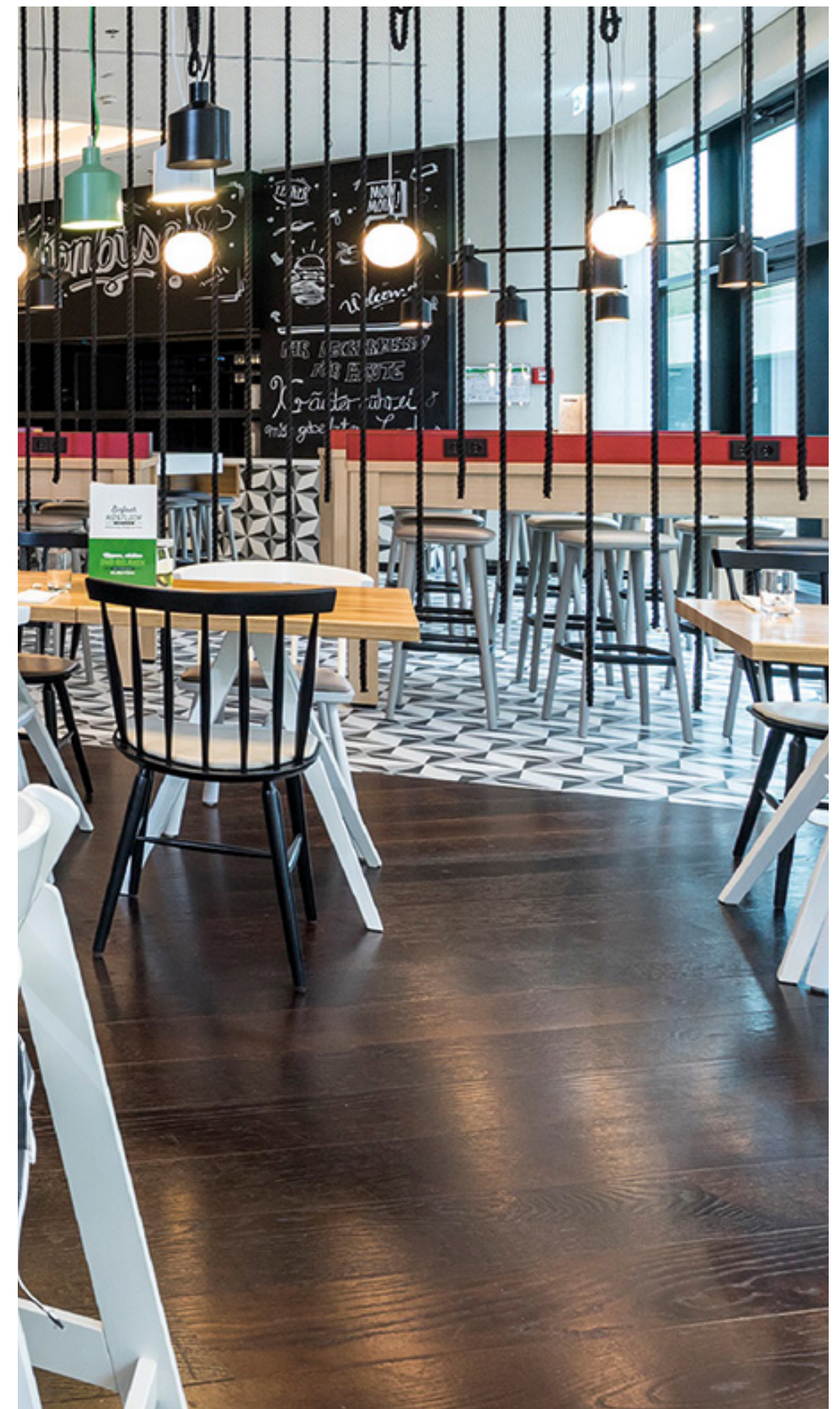



# SPORTS & WELLNESS





1

## XTRAFIT KREFELD

Bauherr: **XTRAFIT GmbH**

Planer: **Passat Betriebs und Beteiligungs-  
gesellschaft, Hr. Philipp Meyer-Tüllmann**

Verlegung: **2018**

Insgesamt **4.200 Quadratmeter** Tarkett Boden verlegt

Böden:

- **Omnisports Excel (8,3mm)**
- **iD Inspiration 55**





Im XTRAFIT in Krefeld ziehen sich Bodenbeläge von Tarkett in angenehmen Grautönen durch das gesamte Fitnessstudio. Während im rund 700 Quadratmeter großen Kursraum der Sportboden Omnisports Excel 8,3 für einen sicheren Auftritt sorgt, sind die restlichen 3.500 Quadratmeter bis auf den Freihantelbereich mit dem Designboden iD Inspiration 55 ausgelegt. Mehr erfahren zu:









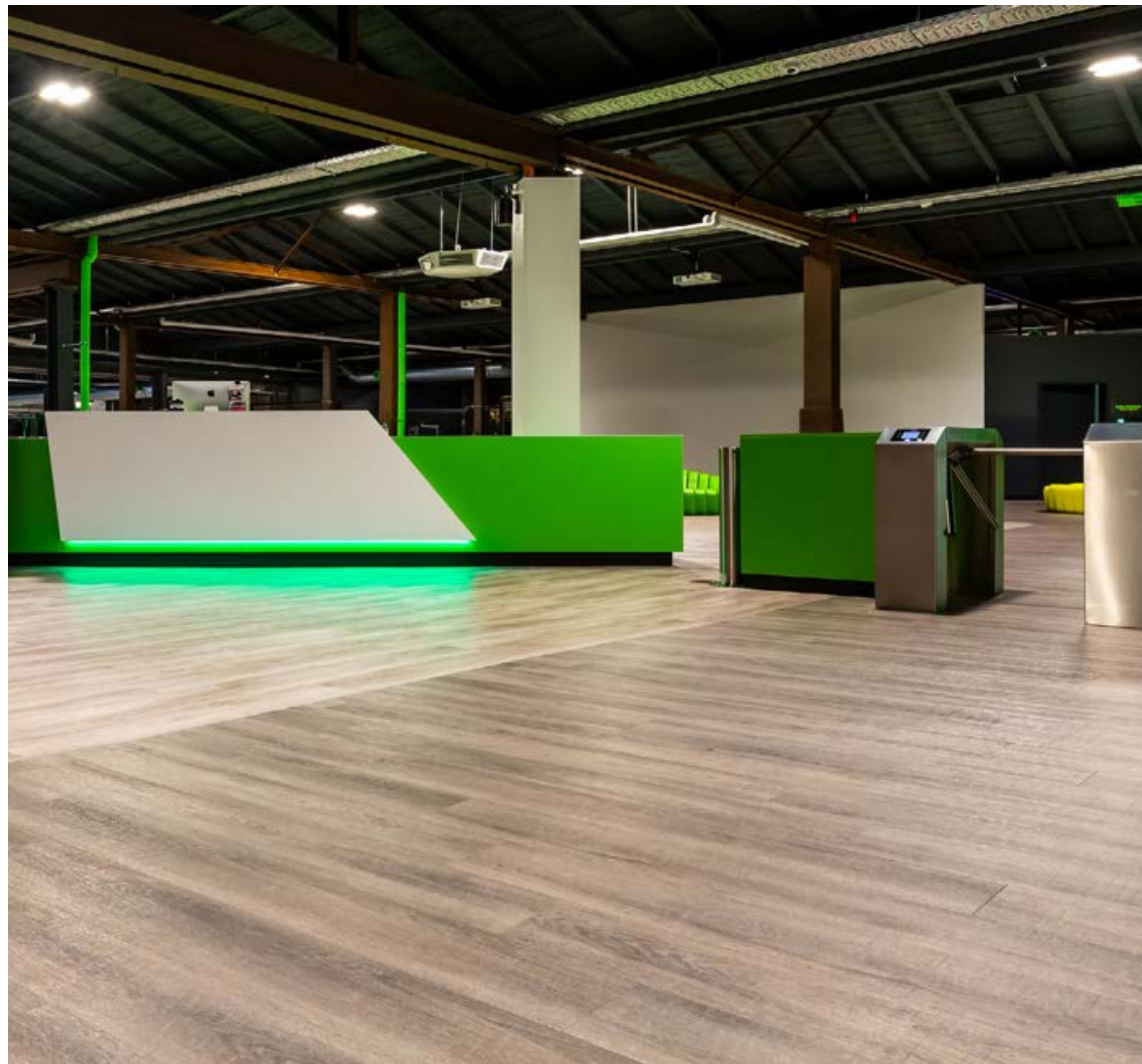



# LADENBAU





1

## Sanitätshaus, Reha und ConceptStore Hellbach

AMBERG

Bauherr: **Sanitätshaus Hellbach, Orthopädie- und Reha-Technik, Inh. Matthias Hahn e. K., Amberg, Susanne und Matthias Hahn**

Planer: **PARKRAUM, Dipl. Ing. Elke Park Stuttgart**

Verleger: **Max Hofmann Fußböden GmbH & Co. KG**

Verlegung: **2024**

Insgesamt **750 Quadratmeter** Tarkett Boden verlegt

Böden:

- **iD Inspiration 55**





Das Sanitätshaus Hellbach in Amberg verbindet Funktionalität mit stilvollem Design und schafft eine einladende Atmosphäre für Gesundheit und Lifestyle. Der robuste Designboden iD Inspiration 55 von Tarkett in Betonoptik überzeugt auf 750 m<sup>2</sup> durch Langlebigkeit, Pflegeleichtigkeit und harmonische Integration ins Raumkonzept. Mehr erfahren zu:











# BÜRO & VERWALTUNG





# 1

## BAUHAUS MANNHEIM

Bauherr: **Bauhaus AG Deutschland**  
Architekt: **Blocher Partners, Mannheim**  
Verleger: **Rofloor GmbH**  
Verlegung: **2024**

Insgesamt **13.000 Quadratmeter** Tarkett Boden verlegt

Böden:

- **DESSO AirMaster**





In der Firmenzentrale der BAUHAUS AG am Standort in Mannheim wurden insgesamt circa 13.000 Quadratmeter Teppichfliesen aus dem Cradle to Cradle® zertifizierten DESSO AirMaster Sortiment verlegt. Mehr erfahren zu:







2

Wilhelm Schneck  
sen. GmbH &  
Co. KG  
FREUDENBERG

Architekt: **Ina Gross, Architekturbüro 3D Visions**  
Verlegung: **2022**

Böden:

- **DESSO Serene**
- **DESSO AirMaster Gold**



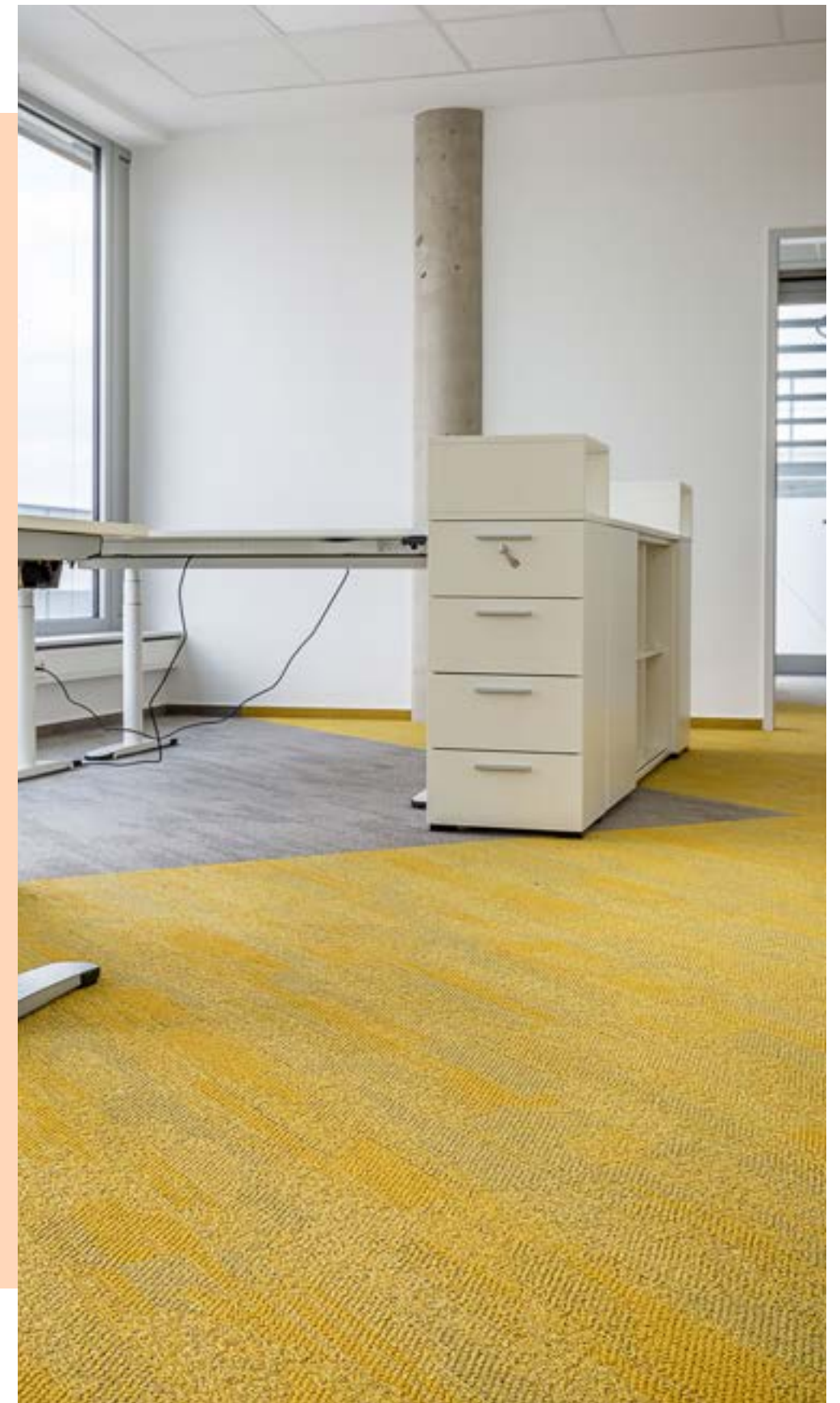
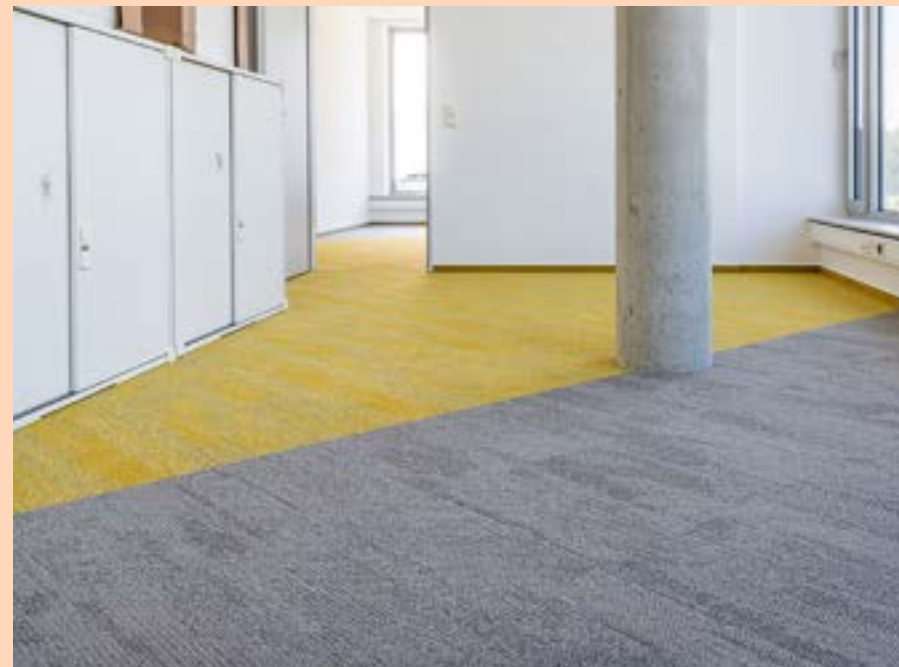

Bei der Wilhelm Schneck sen. GmbH & Co. KG entstanden in Freudenberg neue Büroeinheiten und ein großer Showroom. Dabei wurden verschiedene Teppichfliesen von Tarkett DESSO verbaut.  
Mehr erfahren zu:



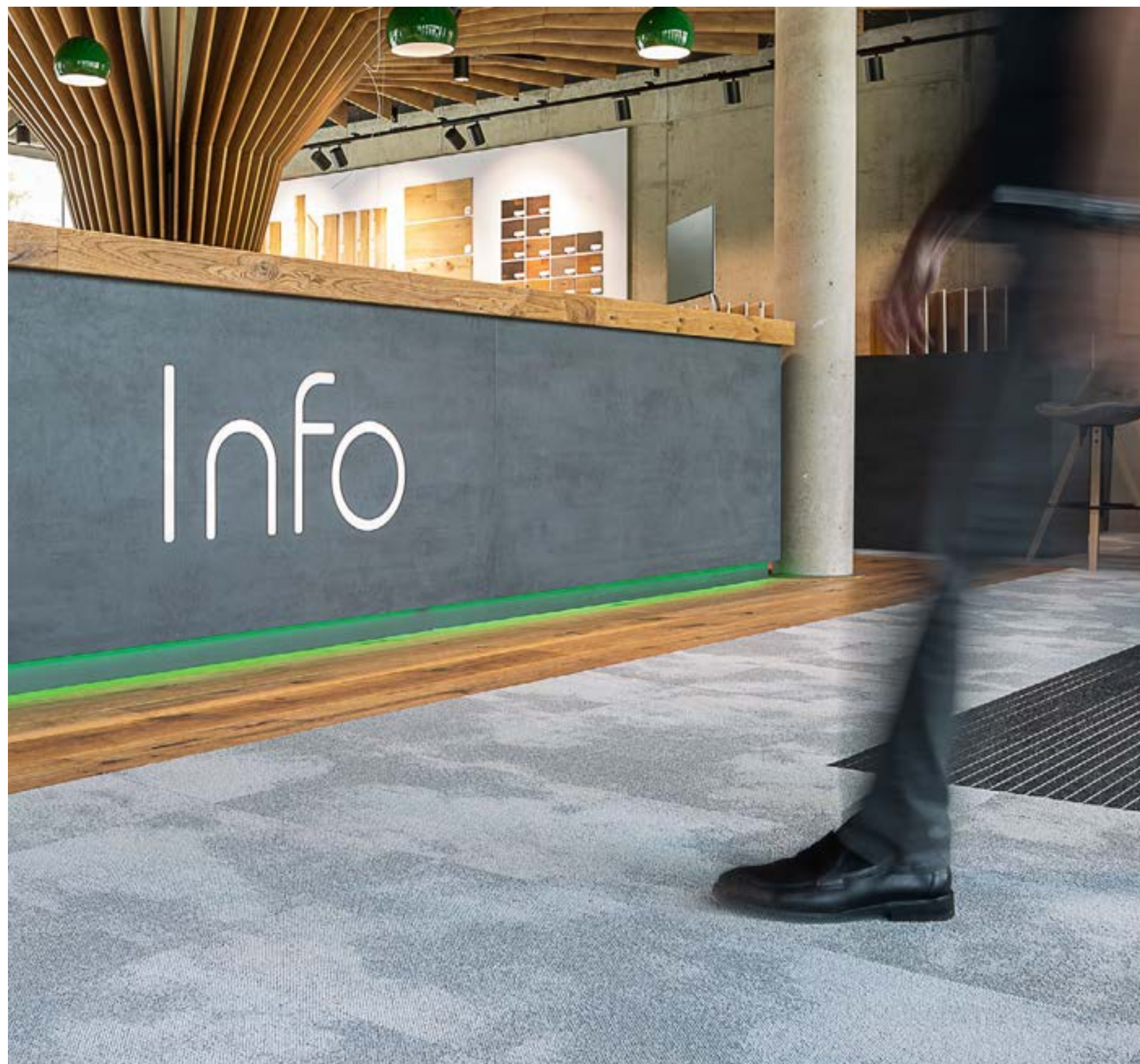









# 3 Kreissparkasse St. Wendel

ST. WENDEL

Bauherr: **Kreissparkasse St. Wendel**

Planer: **3X Banktechnik GmbH**

Architekt: **Tanja Schmitz-Meyer**

Verleger: **Pick in Rhaunen**

Verlegung: **2022**

Insgesamt **2.450 Quadratmeter** Tarkett Boden verlegt

Böden:

- **DESSO Fields**
- **DESSO Fuse**
- **DESSO Desert**





Die modernisierte Hauptgeschäftsstelle der Kreissparkasse St. Wendel verbindet historische Architektur mit einem offenen, kundenorientierten Raumkonzept. Die Teppichfliesen DESSO Fields, Fuse Create und Desert von Tarkett schaffen mit natürlichen Farbverläufen eine einladende Arbeitsumgebung. Mehr erfahren zu:



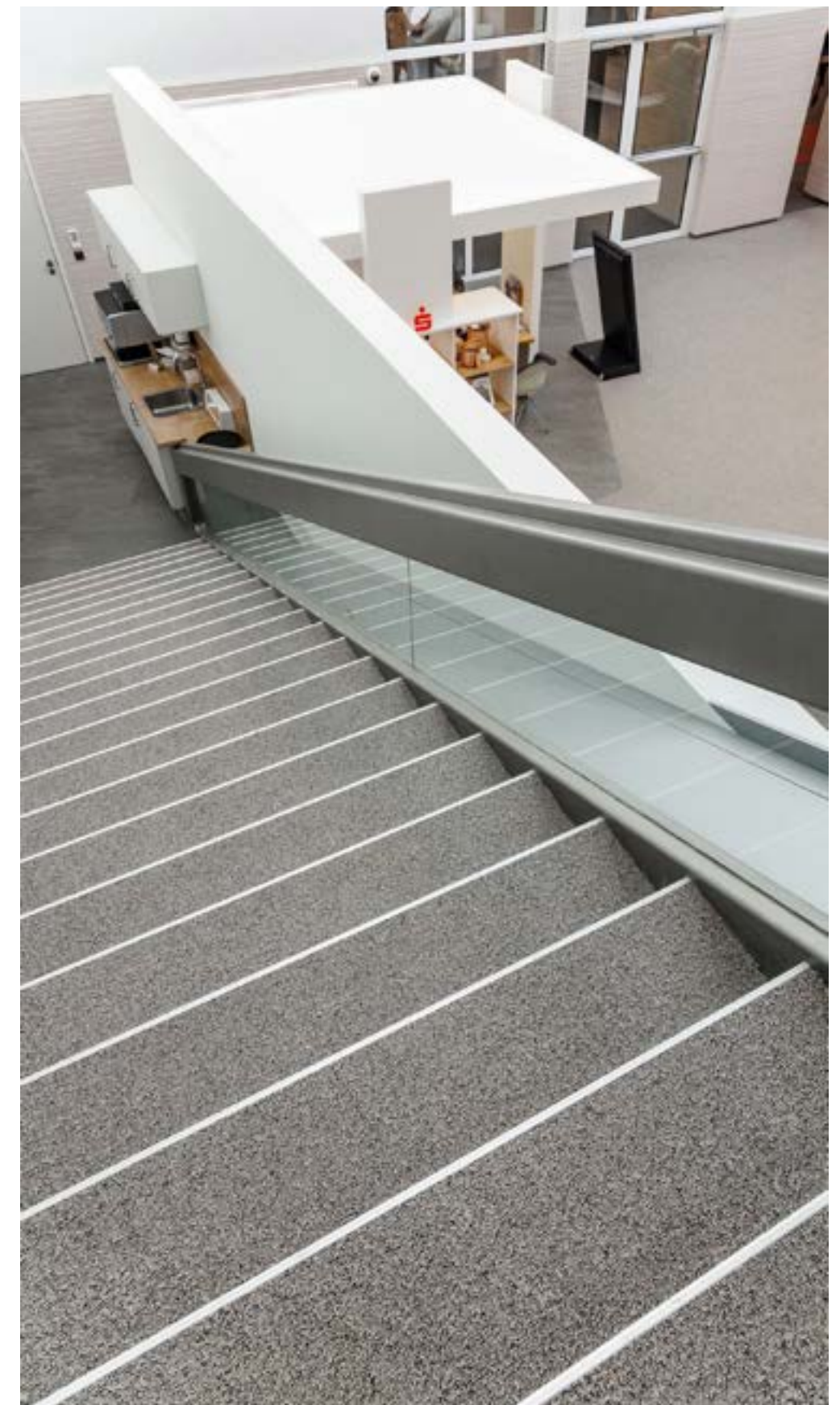
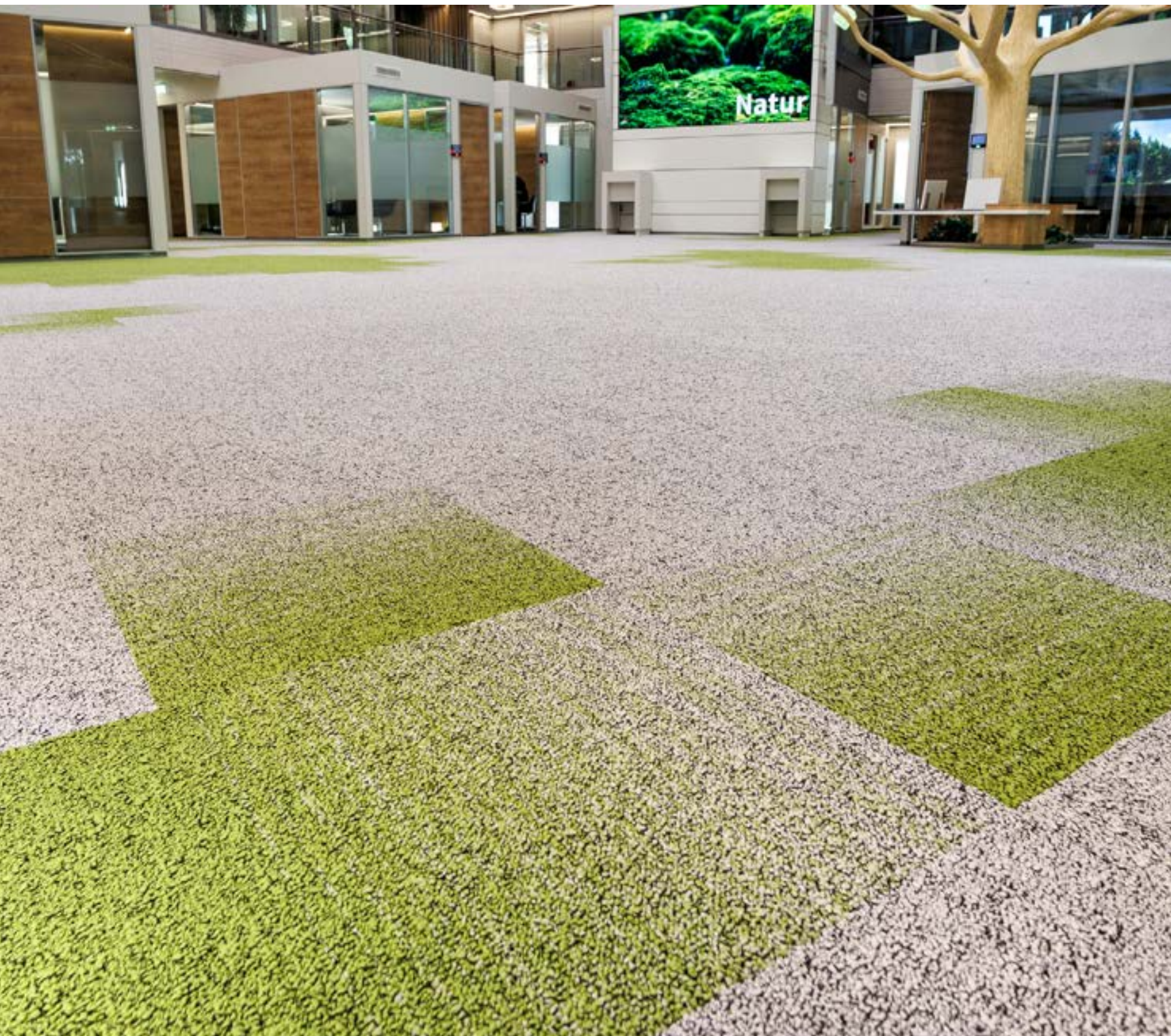









4

## Würth Innovationszentrum KÜNZELSAU

Verlegung: **2023**

Insgesamt **3.000 Quadratmeter** Tarkett Boden verlegt

Böden:

- **DESSO AirMaster Sphere**
- **DESSO AirMaster Gold**





Im Innovationszentrum von Würth in Künzelsau steht gesundes Arbeiten im Fokus und wird durch moderne Architektur und nachhaltige Ausstattung unterstützt. Die verlegten Teppichfliesen DESSO AirMaster von Tarkett verbessern nachweislich die Luftqualität, optimieren die Raumakustik und setzen mit ihrer ressourcenschonenden Herstellung Maßstäbe für zukunftsorientierte Innenraumgestaltung. Mehr erfahren zu:











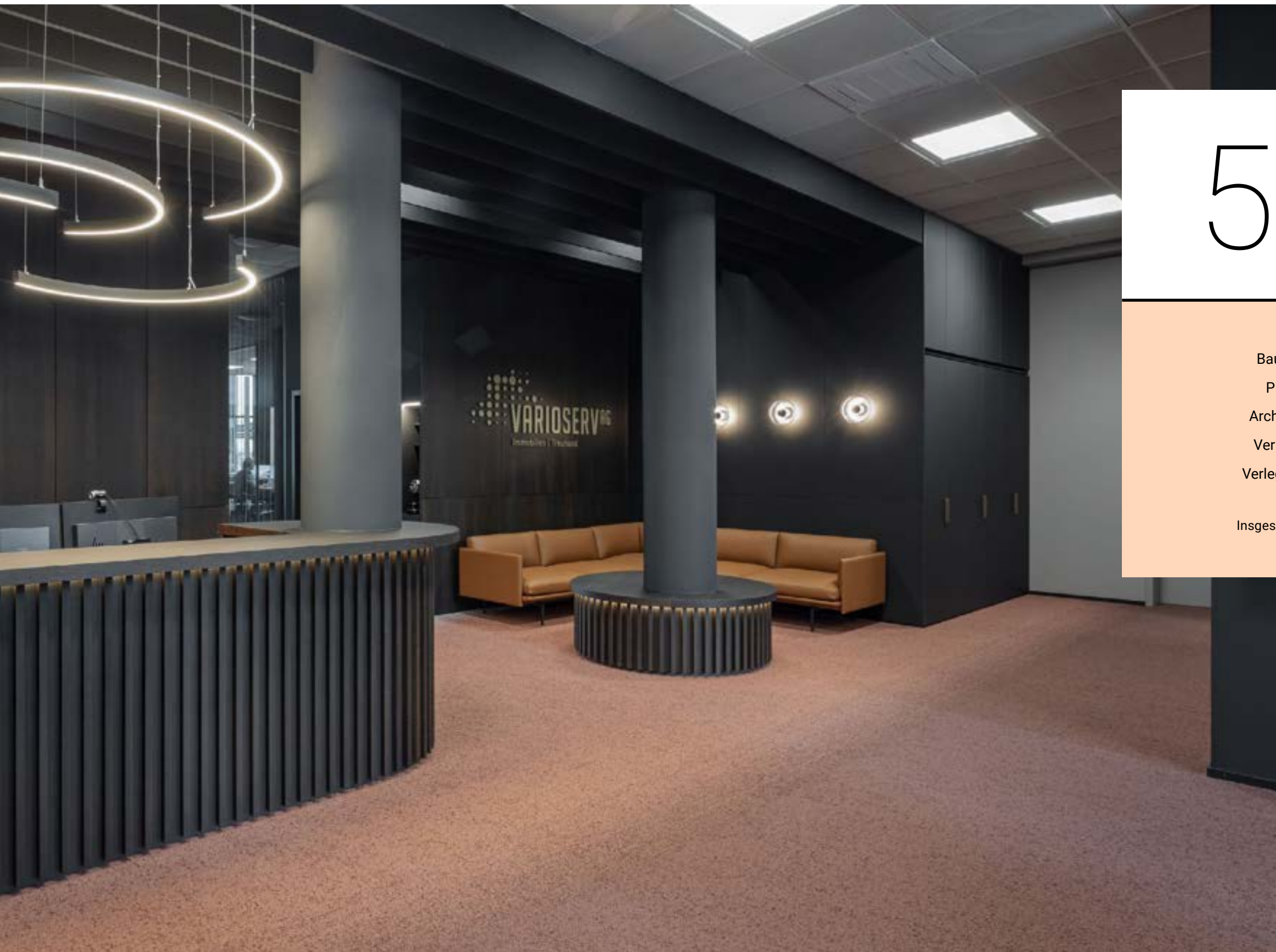

5

# Varioserv AG

DÜBENDORF (CH)

Bauherr: **Varioserv AG**  
Planer: **MN Architecture & Interior GmbH**  
Architekt: **MN Architecture & Interior GmbH**  
Verleger: **Intera Bodenbeläge GmbH**  
Verlegung: **2022**

Insgesamt **2.450 Quadratmeter** Tarkett Boden verlegt

Böden:

- **DESSO Fields**
- **DESSO Fuse**





Mit dem Umbau ihrer Büroräume in Dübendorf hat die Varioserv AG ein modernes Arbeitsumfeld geschaffen. Die modularen Teppichfliesen DESSO Fields und DESSO Fuse Create von Tarkett setzen mit abgestimmten Farben, akustischem Komfort und nachhaltiger Qualität gestalterische und funktionale Akzente. Mehr erfahren zu:



--	--	--	--	--	--	--	--

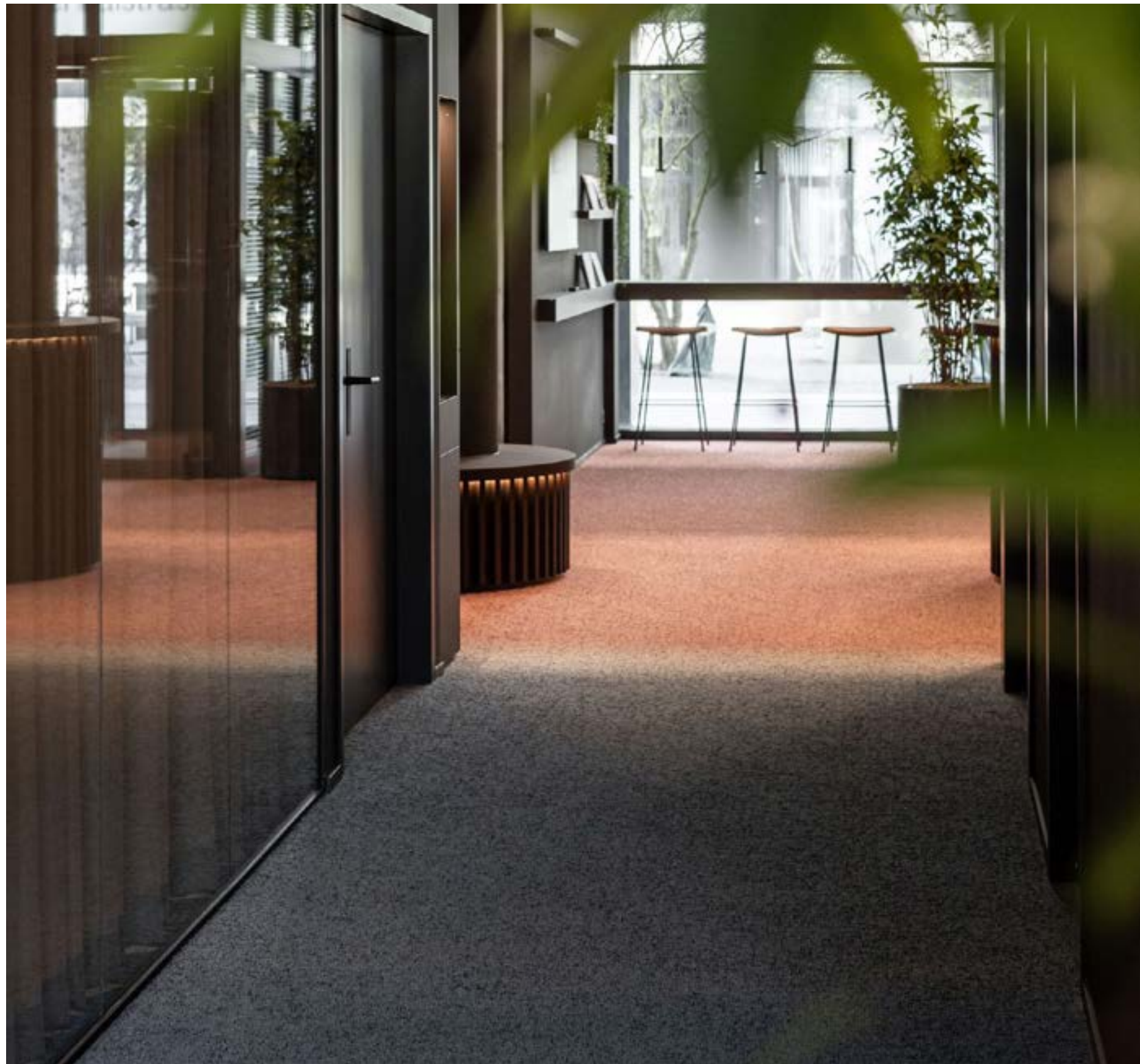



--	--	--	--	--	--	--	--

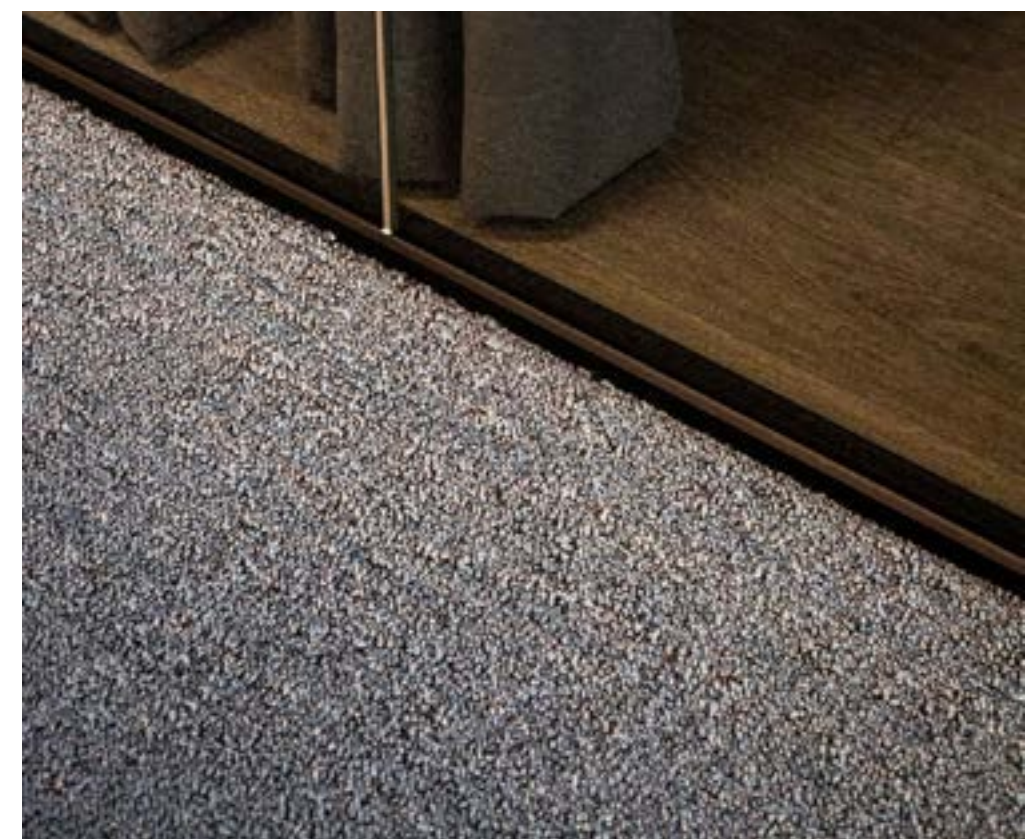





6

**Bucher  
Automation AG**  
MARBACH

Bauherr: **Bucher Automation AG**

Architekt: **Freivogel Mayer Architekten, Ludwigsburg**

Verleger: **HAAG Bodenwerk GmbH**

Verlegung: **2024**

Insgesamt **5.000 Quadratmeter** Tarkett Boden verlegt

Böden:

- **DESSO Linon Ecobase**



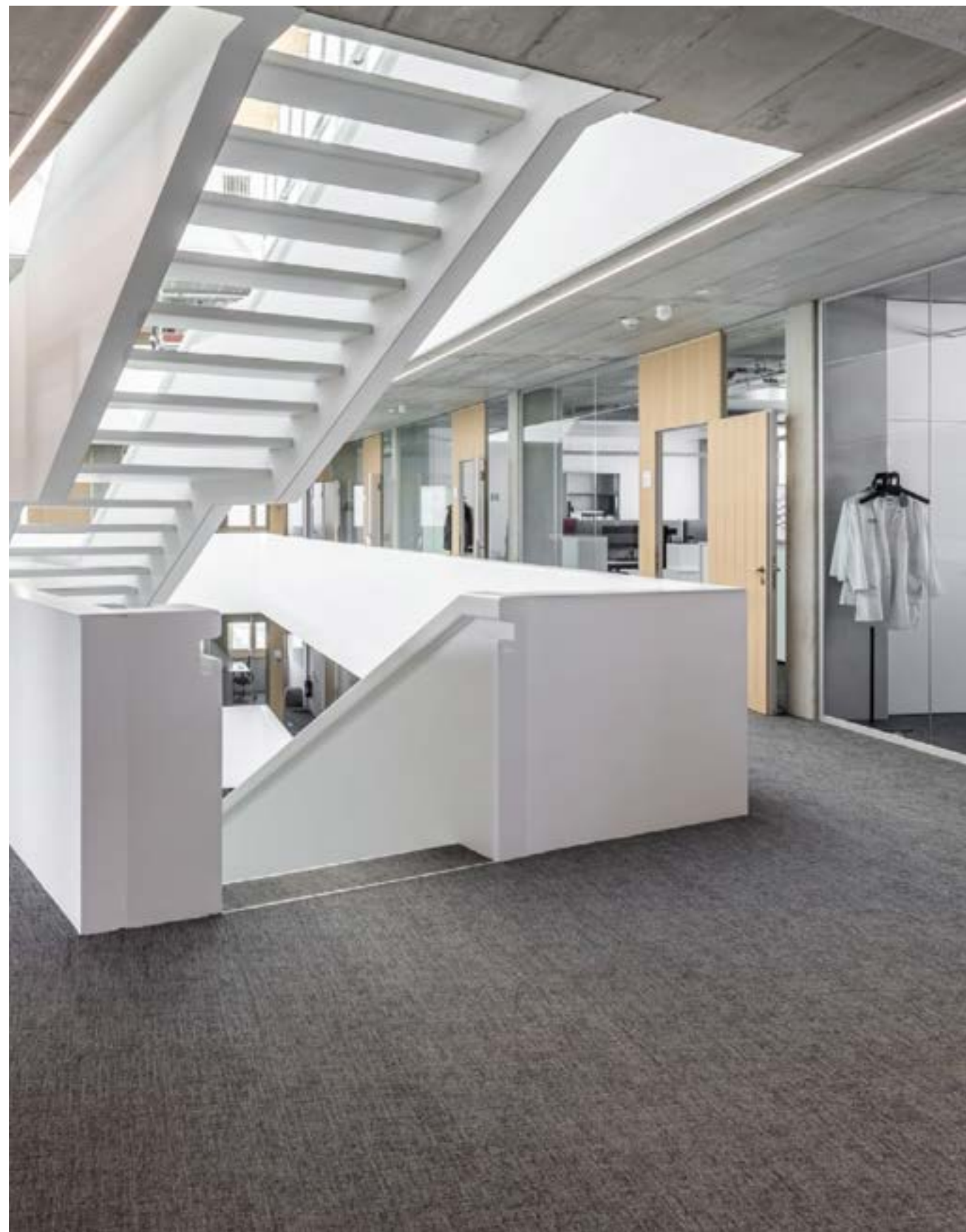

Der Neubau der Bucher Automation AG steht für moderne Arbeitswelten mit offener Architektur und menschenzentriertem Raumkonzept. Der verlegte Teppichboden DESSO Linon von Tarkett sorgt auf 5.000 m<sup>2</sup> mit wohnlicher Haptik und akustischem Komfort für eine inspirierende und funktionale Arbeitsatmosphäre. Mehr erfahren zu:

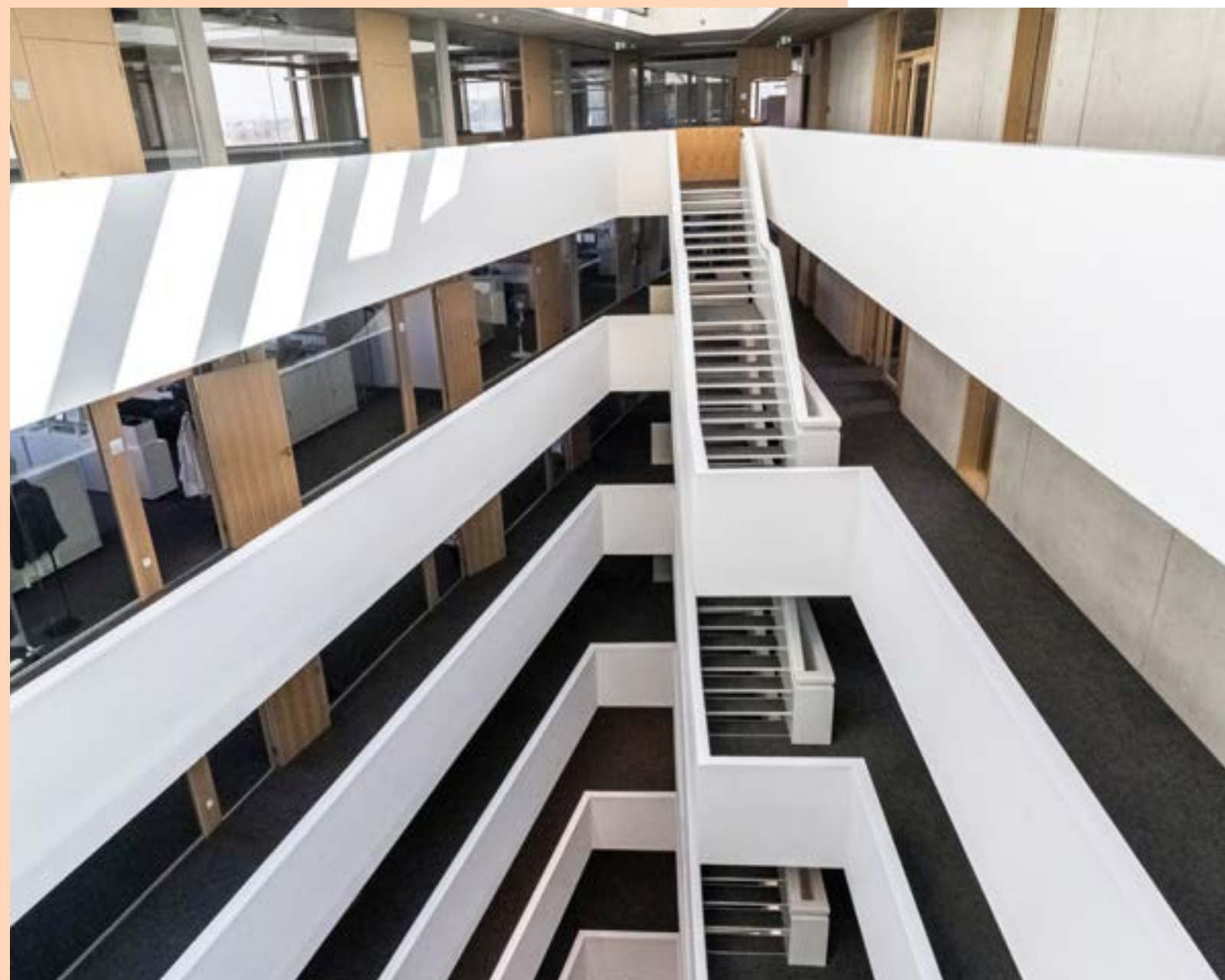



--	--	--	--	--	--	--	--









--	--	--	--	--	--	--	--	--







# 7 GEMÜ Hauptzentrale KUPFERZELL

Bauherr: **GEMÜ Gebr. Müller Apparatebau GmbH & Co. KG**

Planer: **Schmelze + Partner MBB Architekten BDA**

Architekt: **Schmelze + Partner MBB Architekten BDA**

Verleger: **C. Fenchel GmbH & Co.KG**

Verlegung: **2024**

Insgesamt **11.350 Quadratmeter** Tarkett Boden verlegt

Böden:

- **DESSO Fuse Create**
- **DESSO Fields**



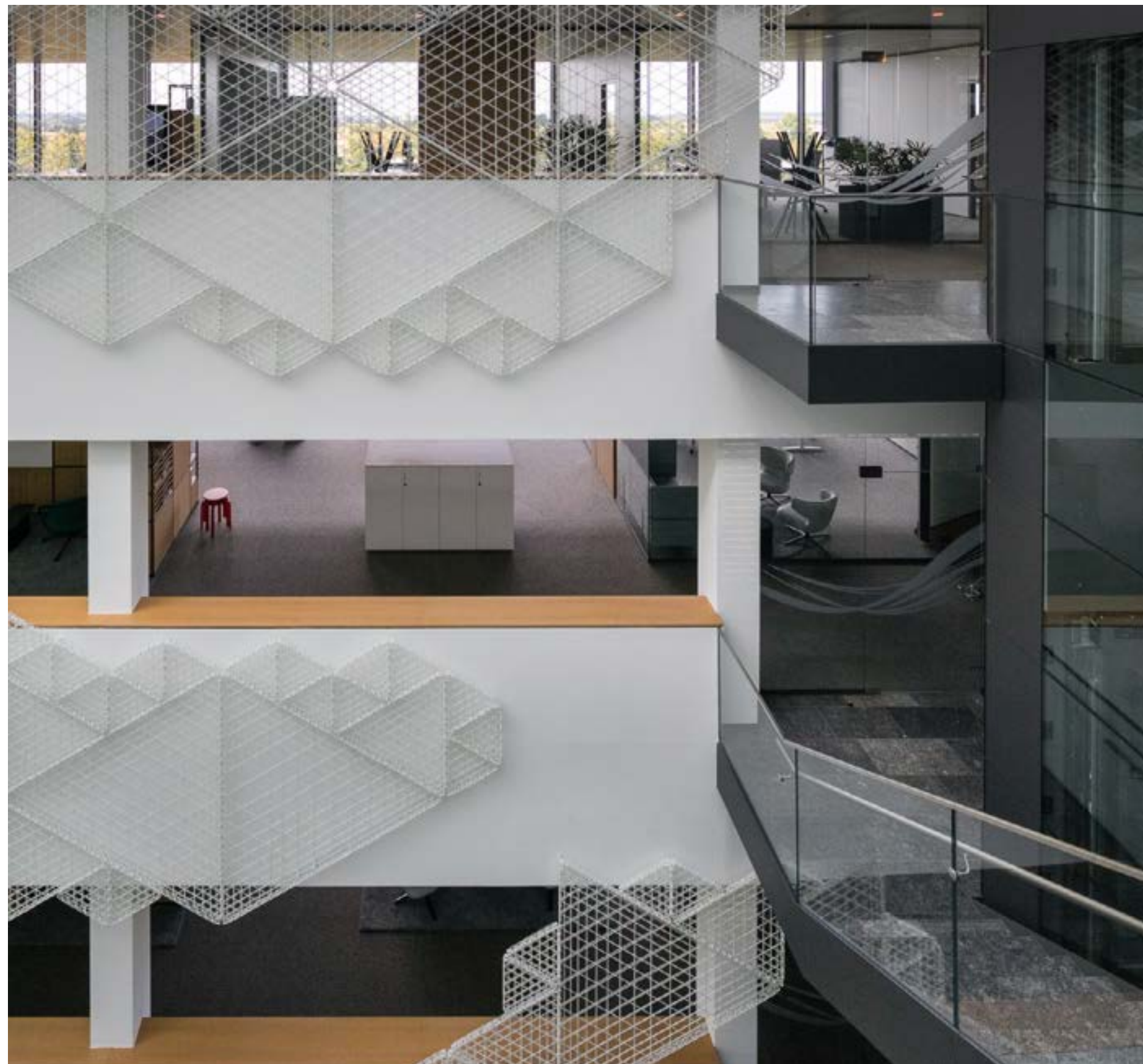

Das neue Hauptgebäude der GEMÜ Gebr. Müller Apparatebau GmbH & Co. KG in Kupferzell besticht durch ein offenes Atrium und ein Raumkonzept, das Transparenz und Zusammenarbeit fördert. Verlegt wurden über 11 000 m² DESSO-Teppichfliesen von Tarkett, die für gute Akustik sorgen und dank des ReStart®-Systems nachhaltig recycelt werden. Mehr erfahren zu:



--	--	--	--	--	--	--	--





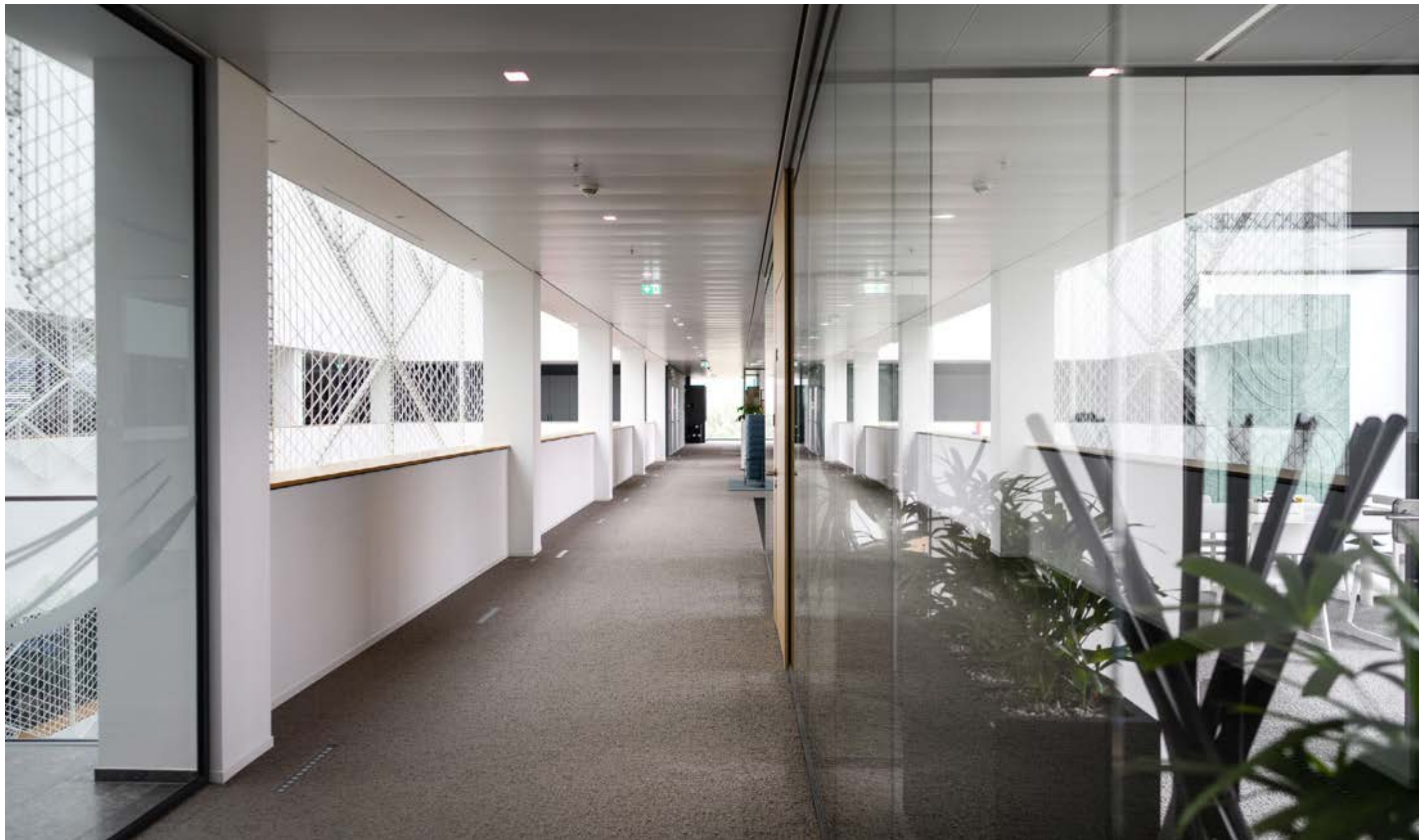



# RESTART® RÜCKNAHME- & RECYCLING- PROGRAMM





1

ReStart® bei  
KLEUSBERG  
WISSEN

Verlegung: **2025**

Recycling von insgesamt **50 Tonnen** homogenem Bodenbelag **pro Jahr**

Kategorie:





Gemeinsam mit KLEUSBERG setzen wir Kreislaufwirtschaft konsequent um: Statt auf Deponien oder in die Verbrennung gelangen jährlich bis zu 50 Tonnen homogener Vinylboden – bestehend aus Verschnitt und gebrauchten Böden – direkt in unser Recyclingzentrum in Schweden. Mehr erfahren zu:





# 2 ReStart®- Zertifikatsübergabe im OSZ Zollbrück ZOLLBRÜCK (CH)

Verlegung: **2025**

Recycling von insgesamt **1.320 kg** homogenem iQ Natural Vinyl-Verschnitt

Kategorie:





Nach erfolgreicher Umsetzung des Tarkett ReStart®-Programms durften wir kürzlich dem Oberstufenzentrum Zollbrück feierlich das ReStart®-Zertifikat überreichen. Durch die Rückführung konnten insgesamt 4.750 kg CO<sub>2</sub>-Äquivalente eingespart werden – ein starkes Zeichen für gelebte Kreislaufwirtschaft! Mehr erfahren zu:





--	--	--	--	--	--	--	--





--	--	--	--	--	--	--	--







3

ReStart® bei  
RMS Foundation  
BETTLACH (CH)

Bauherr: **RMS Foundation**

Planer: **Ivo Erard**

Architekt: **Ivo Erard**

Verleger: **bodenMobilia**

Verlegung: **2025**

Kategorie:





Verschnittreste aus Tarkett Bodenbelägen wurden direkt auf der Baustelle gesammelt und über das ReStart®-Programm von Tarkett zurückgeführt. Das Ergebnis: Der Verschnitt wird in unserem Werk recycelt und zu neuem hochwertigen Boden verarbeitet – der Materialkreislauf schließt sich, CO<sub>2</sub> bleibt gebunden und Recyclingmaterial wird gewonnen. Mehr erfahren zu:



--	--	--	--	--	--	--	--	--







4

## Grundschule am Lindhof

SYKE

Bauherr: **Stadt Syke**

Architekt: **Günther Glüsenkamp Ingenieure  
und Sachverständige GmbH**

Verleger: **Wolfgang Opitz GmbH**

Böden:

■ **Veneto xf<sup>2</sup>**

Kategorie:





In einer Bildungseinrichtung in Syke wurden nach einem Wasserschaden 1.700 m<sup>2</sup> Tarkett Linoleum neu verlegt, um ein gesundes und zukunftsfähiges Lernumfeld zu schaffen. Der CO<sub>2</sub>-negative Bodenbelag Veneto xf<sup>2</sup> überzeugt durch natürliche Rohstoffe, hohe Strapazierfähigkeit und echte Kreislauffähigkeit im Tarkett ReStart®-System. Mehr erfahren zu:



--	--	--	--	--	--	--	--	--





--	--	--	--	--	--	--	--











[www.tarkett.de](http://www.tarkett.de)